

# Logiciel Calcul Révision des Prix des Marchés Publics

## Manuel d'utilisation

**BOUSSAI Abdelhadi**

Tel : **0634609189**

Email : **[boussai.abdelhadi@gmail.com](mailto:boussai.abdelhadi@gmail.com)**

Télécharger version démonstration :

[www.gprojet.com](http://www.gprojet.com)

# Logiciel Calcul Révision des Prix des Marchés Publics

Vous permet de calculer la révision de vos marchés.

Les indices sont accessibles sous la forme d'une base de données, ce qui vous permet de sélectionner précisément vos besoins pour vos marchés et de réaliser la formule de révision des prix pour le calcul de la variation des prix.

Logiciel est capable d'effectuer une révision de prix sur tous types des marchés publics.

Il suffit alors d'indiquer au logiciel la formule à utiliser pour effectuer votre révision.

Les indices sont mis à jour chaque mois.

La méthode de calcul de révision des prix est paramétrable.

***La révision des prix du marché permet de tenir compte des variations économiques constatées dans les cours des produits entrant dans la réalisation des prestations objet du marché, entre la date d'établissement des prix initiaux dudit marché et la ou les dates d'achèvement de l'exécution desdites prestations.***

**WWW.GPROJET.COM**

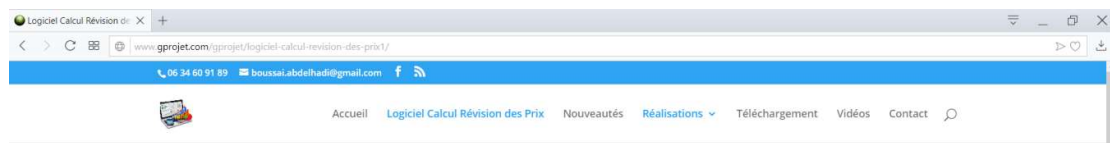
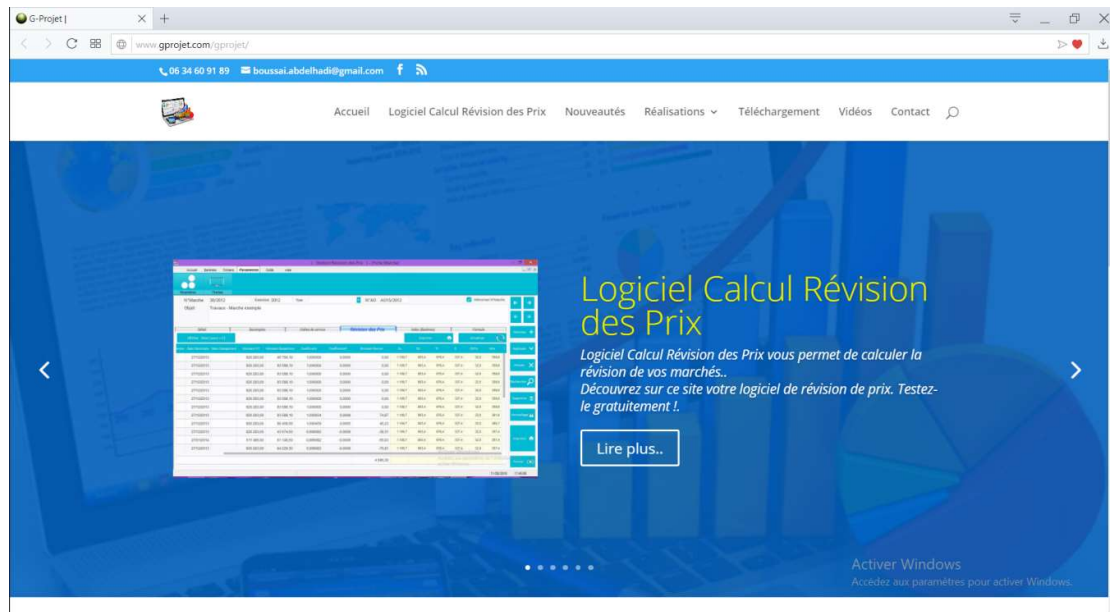

## Logiciel Calcul Révision des Prix

Logiciel Calcul Révision des Prix vous permet de calculer la révision de vos marchés. Les index sont accessibles sous la forme d'une base de données, ce qui vous permet de sélectionner précisément vos besoins pour vos marchés et de réaliser la formule de révision des prix pour le calcul de la variation.

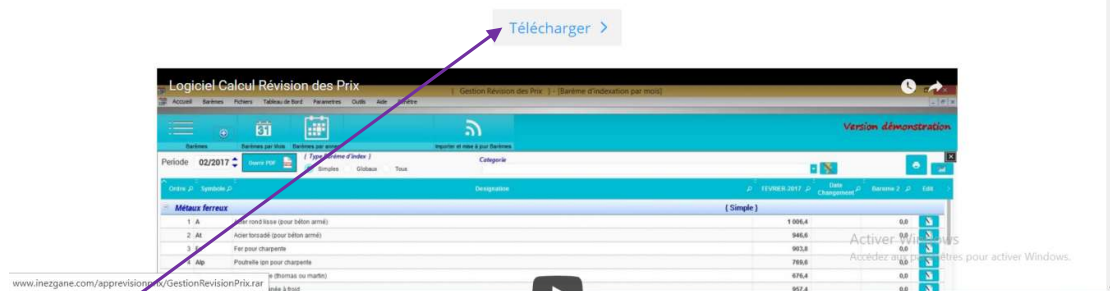

Le lien pour télécharger la version démonstration : **www.gprojet.com**

Pour installer l'application sur Windows, il suffit de télécharger le fichier **GestionRevisionPrix.rar**. Créez ensuite un nouveau répertoire à l'emplacement de votre choix et copiez le fichier téléchargé à l'intérieur de celui-ci. Décompresser le fichier **GestionRevisionPrix.rar**.

Pour supprimer **GestionRevisionPrix** et tous ses fichiers de votre ordinateur, il vous suffit d'effacer le répertoire de l'application. **GestionRevisionPrix** ne modifie en rien la base de registres de Windows.

### Dossier de l'application

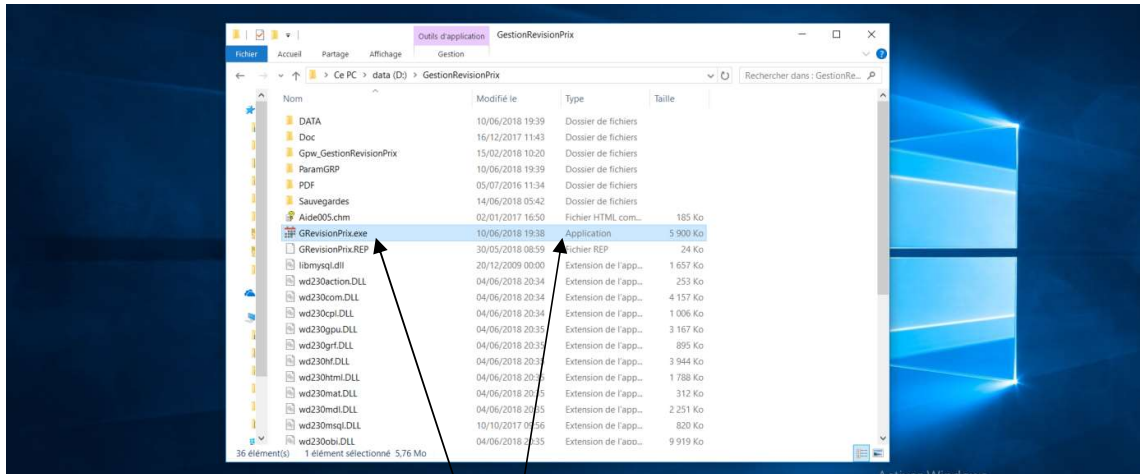

Un double-clic sur le fichier **GRevisionPrix.exe** lance l'application

### Configuration

#### Systèmes d'exploitation supportés

- Windows XP
- Windows Vista
- Windows 7 ou 8 ou 10

## Authentification

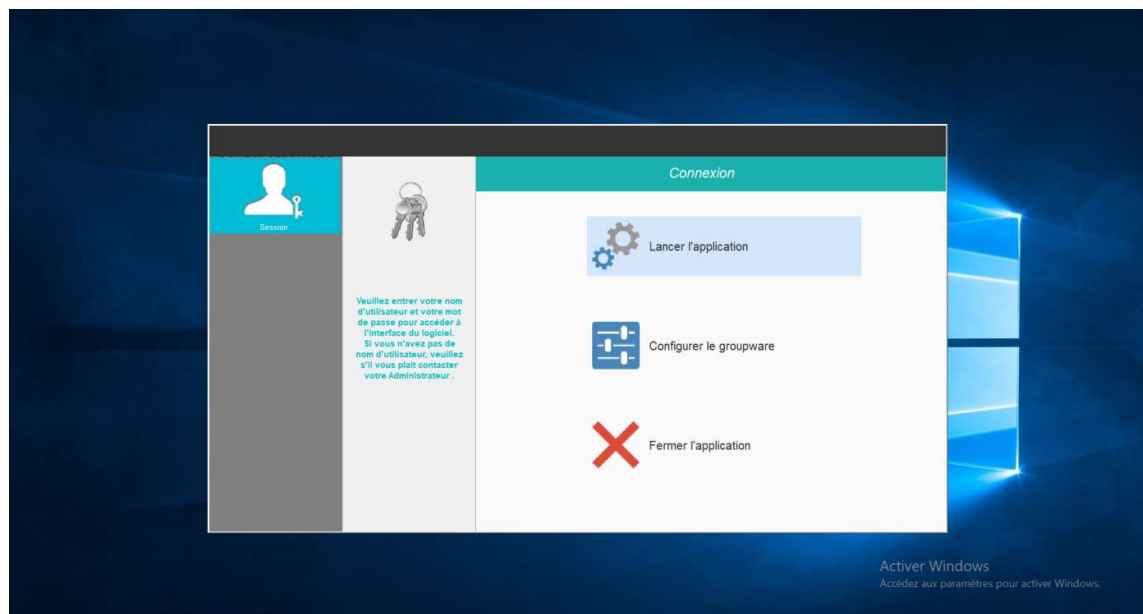
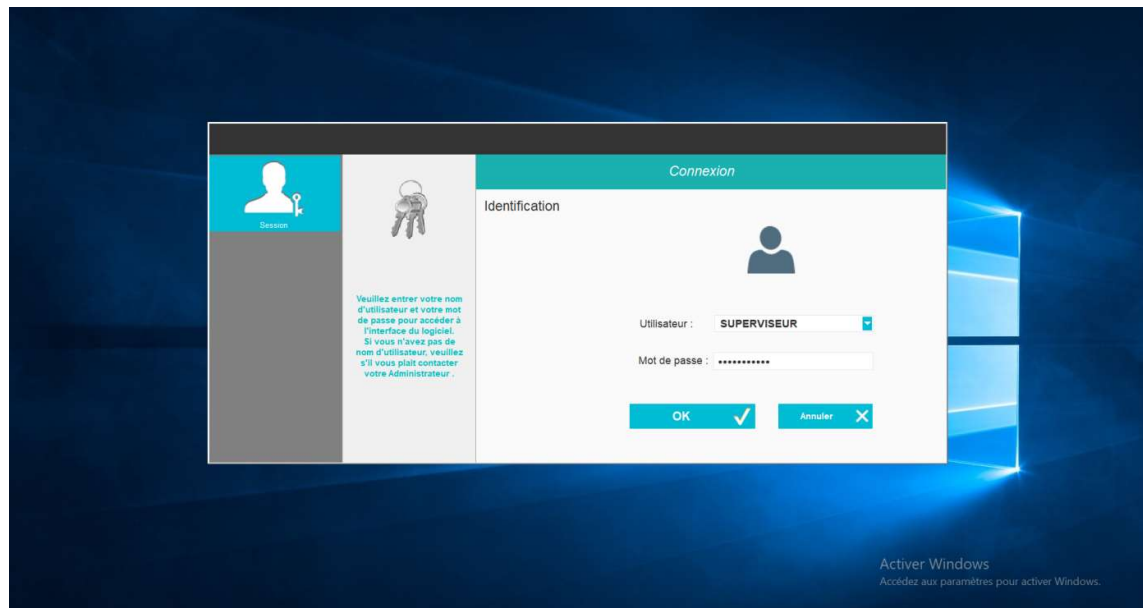

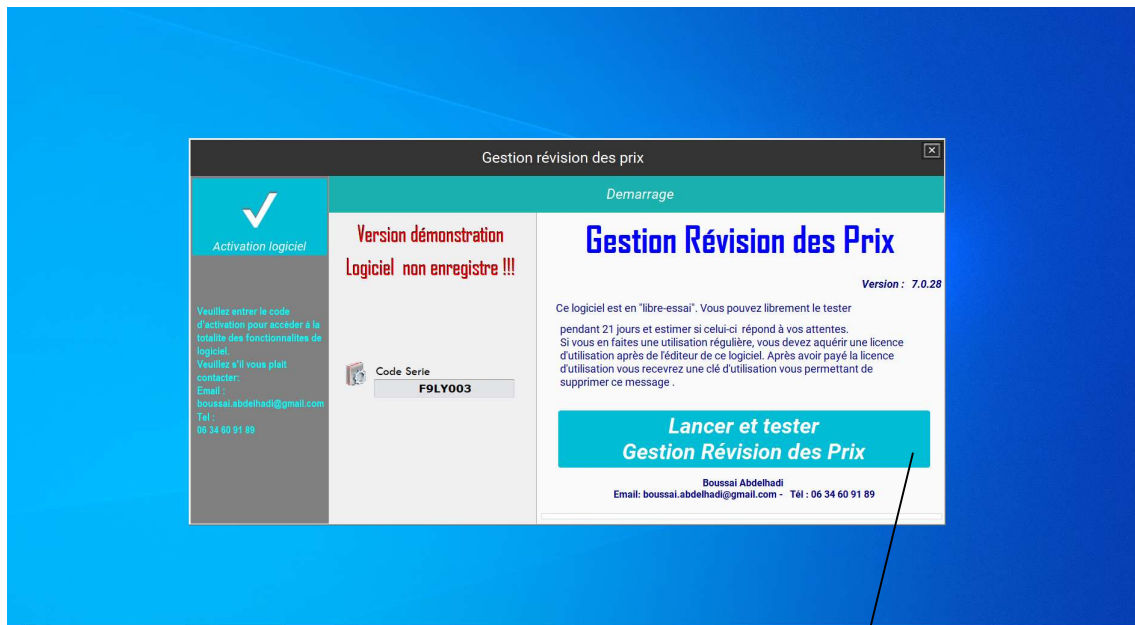

Lancer et tester l'application Gestion Révision des Prix.

**Nb** : sur la version **démonstration** les valeurs des indices barèmes sont **limite a l'année 2016**.

# Comment fonctionne Logiciel Calcul Révision des Prix

Grâce à un paramétrage simple, le **logiciel Calcul Révision des Prix** va vous permettre de calculer et éditer rapidement la note de calcul des révision des prix des marchés publics.

Dans ce dernier vous allez créer :

- Une ou plusieurs **fiches Marches** [ n°marche, désignation , date de base ,.... ]
- Saisir **les décomptes** [n°décompte, date décompte, montant décompte, ...]
- Saisir **les ordres de service** [n°ordre service, date OS, type ordre service]
- Introduire et généré **la formule** de révision des prix [ **formule de révision des prix** :  $a + b \cdot X/X_0 + c \cdot Y/Y_0 + \dots$ , ( $a \geq 0,15$  ;  $a+b+c+\dots=1$ ) ; X, Y, .. Sont des index simples]
- **Lancer le traitement de calcul de révision des prix**
- Un automate de **mise à jour de la base de données des indices** via l'internet ou via fichiers.

## Processus de Logiciel Calcul Révision des Prix

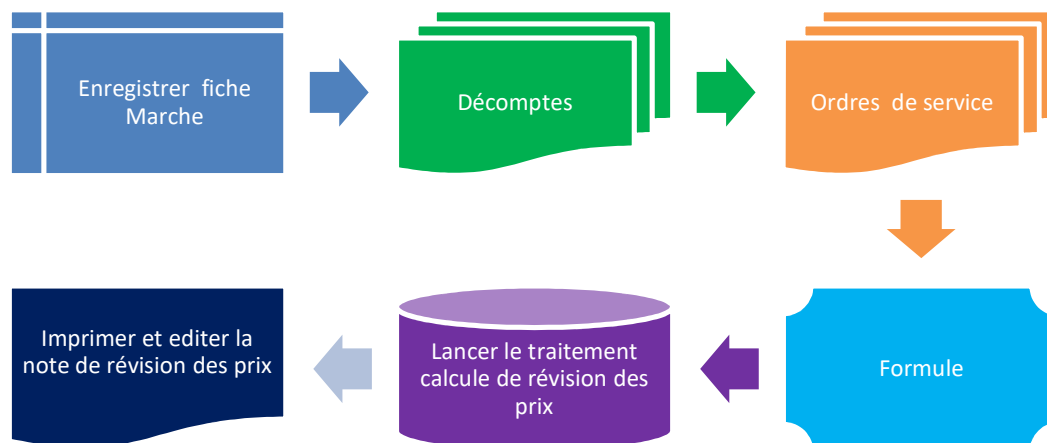

## Menu principal :

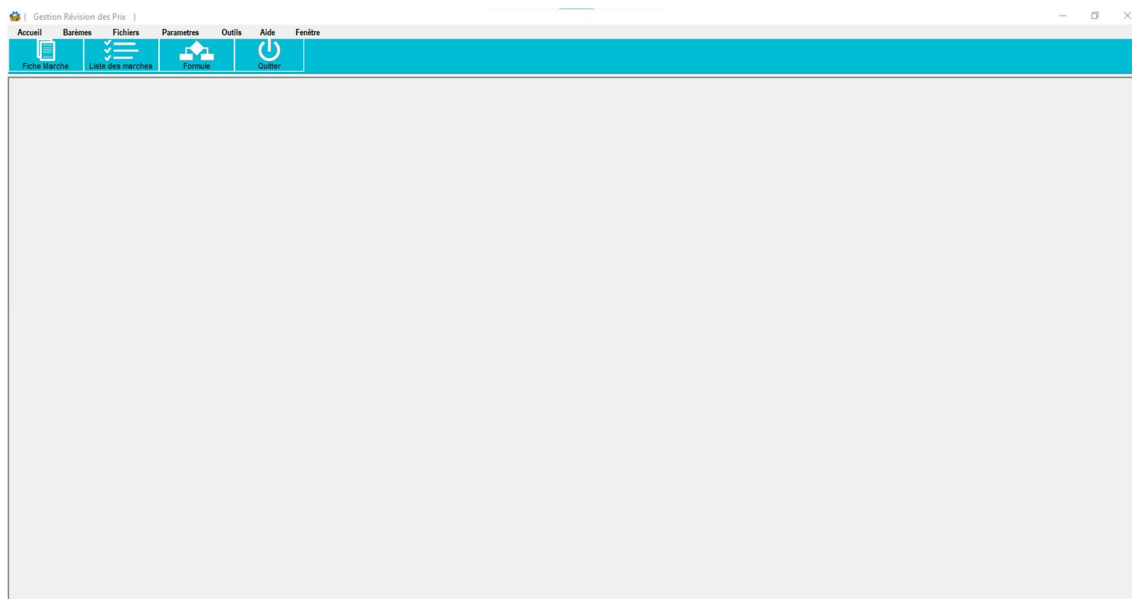

## Description des menus

Accueil	Baremes	Fichiers	Parametres	Outils	Aide
<ul style="list-style-type: none"><li>•Fiche Marche</li><li>•Liste des Marches</li><li>•Formule</li><li>•Quitter</li></ul>	<ul style="list-style-type: none"><li>•Baremes</li><li>•Baremes par mois</li><li>•Baremes par annee</li><li>•Importer et mise a jour Baremes</li></ul>	<ul style="list-style-type: none"><li>•Services</li><li>•Societes</li></ul>	<ul style="list-style-type: none"><li>•Parametres</li><li>•Themes</li></ul>	<ul style="list-style-type: none"><li>•Sauvegardes</li></ul>	<ul style="list-style-type: none"><li>•Aide</li><li>•Apropos de...</li><li>•Licence</li><li>•Doc</li></ul>

## Fiche Marche

**1** N°Marche : 002/2015

**2** Objet : Travaux d'achèvement de l'aménagement des avenues et voies - Multi-Lots

**3** Date base : 05/02/2015

Statut : Encours

☒ TYPE FORMULE REVISION PRIX PAR LOT

Montant Marche HT	7 365 204,00	Montant Marché TTC	8 838 244,80
Total Décomptes TTC	6 231 001,00	Taux	70,50 %
Montant Révision (TTC)	26 655,14	Taux	0,30 %
Total Paiements	5 623 400,20	MT Global Reste à payer	634 255,94

N°Reception Provisoire : Date Reception Provisoire : 05/05/2016

Détail	Date O Commence	Date Fin Délai Prevu	Nbr Jours Arrêts	Nbr Jours Intempéries	Nbr Jours Avenant	Nbr Jours Autres Délais	Date Fin Délai	Date Reception Provisoire	Ecart
12	05/03/2015	06/03/2016	62	0	0	0	07/05/2016	05/05/2016	2

Pour créer une nouvelle fiche de marche, vous devez entrer les informations suivantes:

- 1** N°Marche :
- 2** Objet du Marché :
- 3** Date de base : date d'ouverture des plis.

Pour calculer la révision des prix il est nécessaire de définir la date de base (date d'ouverture des plis).

L'interface du **Fiche Marche** est structurée selon différents angles ou vues spécialement conçues autour des différentes étapes de la réalisation d'une fiche de note calcul révision des prix d'un marché..

Ces angles ou vues rassemblent les informations et fonctionnalités nécessaires à chacune de ces étapes.

## Paramètres

Avant de vous lancer dans la saisie, quelques paramétrages sont nécessaires :

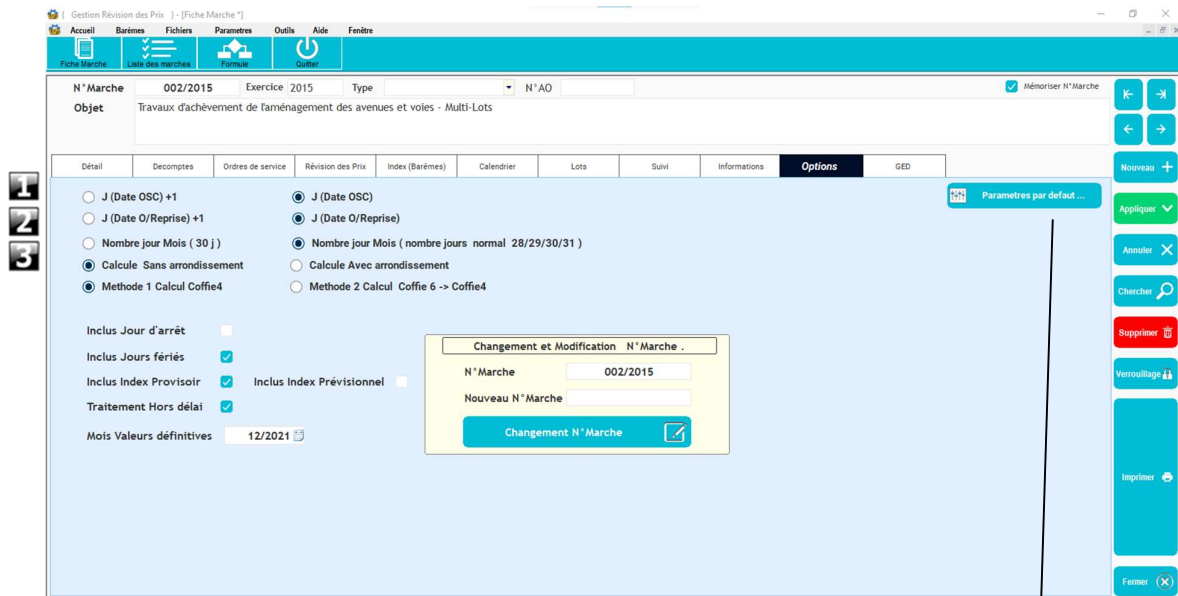

Restaurer et affecter les options paramètres par défaut

1 ☒ J (Date OSC) +1 ☐ J (Date OSC)

Le calcul des jours prend en considération le jour **d'Ordre Commence**

Le calcul des jours prend en considération le lendemain de la date **d'Ordre Commence**

2 ☐ J (Date O/Reprise) +1 ☒ J (Date O/Reprise)

Le calcul des jours prend en considération le jour **d'Ordre Reprise**

Le calcul des jours prend en considération le lendemain de la date **d'Ordre Reprise**

3 ☐ Nombre jour Mois ( 30 ) ☒ Nombre jour Mois ( nombre jours normal 28/29/30/31 )

La durée de chaque mois est prise en charge

Tous les mois sont réputés avoir une durée de trente (30) jours.

## Décompte :

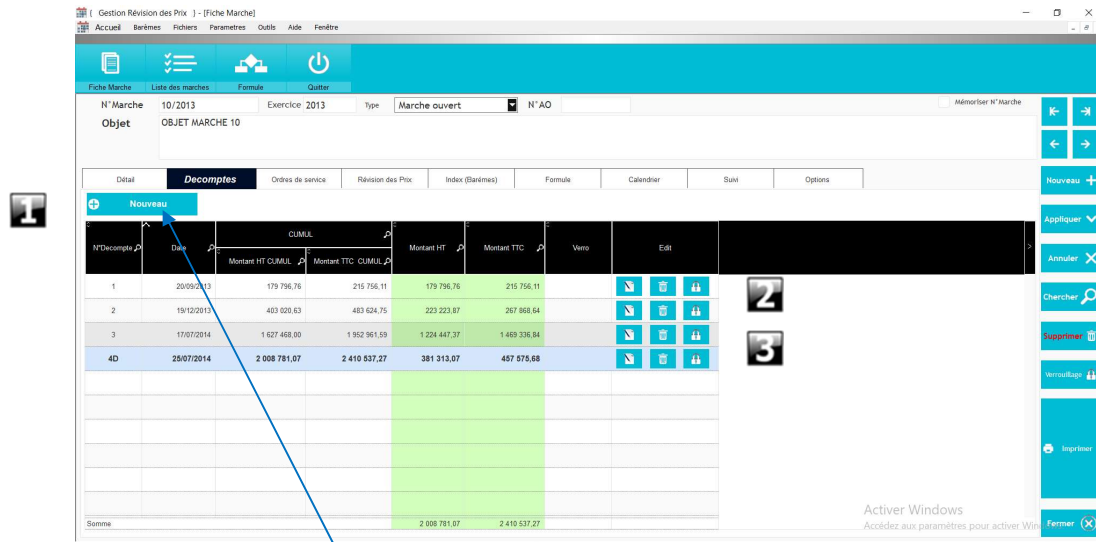

**1** Bouton **[Nouveau]** permet d'ajouter un nouveau décompte.

**2** Bouton **[Edit]** permet de **modifier**, **supprimer** ou **verrouiller/déverrouiller** un décompte.

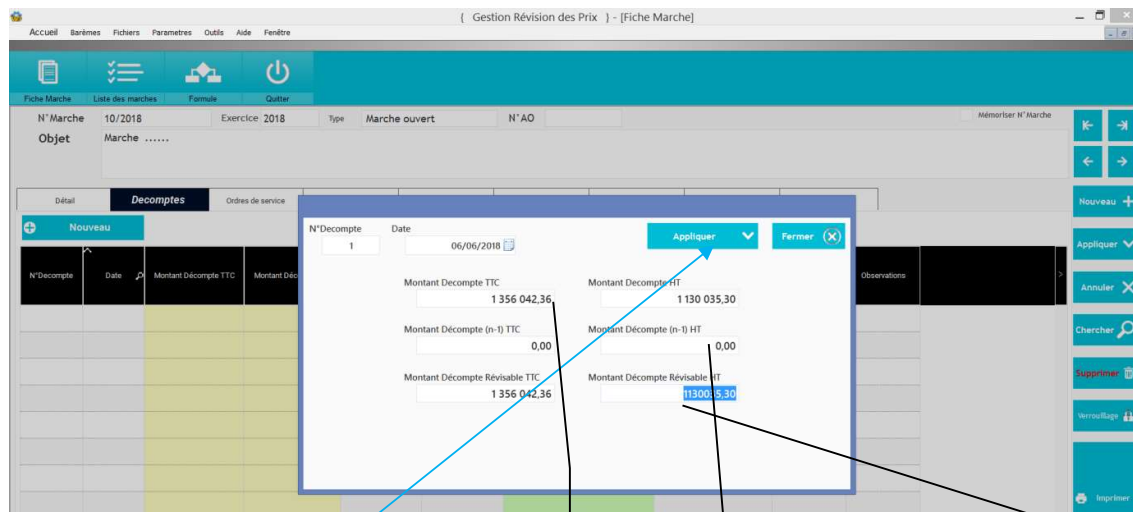

Validez en cliquant sur **[Appliquer]**

Montant de décompte TTC

Montant de décompte (n-1) : le dernier décompte.

Le montant révisable de décompte HT

Decompte

N°Decompte: 1 Date: 01/06/2015

Appliquer Fermer

Montant Decompte TTC: 1 800 000,00 Montant Decompte HT: 1 500 000,00

Montant Décompte (n-1) TTC: 0,00 Montant Décompte (n-1) HT: 0,00

Montant Décompte Révisable TTC: 1 800 000,00 Montant Décompte Révisable HT: 1 500 000,00

Mt Révisable HT (LOT1): 800 000,00 Mt Révisable HT (LOT2): 200 000,00 Mt Révisable HT (LOT3): 500 000,00

Paiement

Date de paiement: 05/06/2015 Référence de paiement: VIR 52241/2015

Répartition de Montant décompte HT par différents Lots ..

Gestion Révision des Prix - [Fiche Marche]

Accueil Barèmes Fichiers Paramètres Outils Aide Fenêtre

Fiche Marche Liste des marchés Formulaire Calculer

N° Marche: 002/2015 Exercice: 2015 Type: N°AO

Objet: Travaux d'achèvement de l'aménagement des avenues et voies - Multi-Lots

Détail Devises Ordres de service Révision des prix

Nouveaux

N°Decompte	Date	Montant Décompte TTC	Montant Décompte HT
1	01/06/2015	1 800 000,00	1 500 000,00
2	08/10/2015	4 051 245,00	3 376 037,50
3	05/05/2016	5 623 400,20	4 686 166,83
4	18/07/2016	6 231 001,00	5 192 500,83

Decompte

N°Decompte: 1 Date: 01/06/2015

Appliquer Fermer

Montant Decompte TTC: 1 800 000,00 Montant Decompte HT: 1 500 000,00

Montant Décompte (n-1) TTC: 0,00 Montant Décompte (n-1) HT: 0,00

Montant Décompte Révisable TTC: 1 800 000,00 Montant Décompte Révisable HT: 1 500 000,00

Mt Révisable HT (LOT1): 800 000,00 Mt Révisable HT (LOT2): 200 000,00 Mt Révisable HT (LOT3): 500 000,00

Paiement

Date de paiement: 05/06/2015 Référence de paiement: VIR 52241/2015

LOT1	TRAVAUX LOT2	TRAVAUX LOT3	Vero
0,00	200 000,00	500 000,00	
8,00	622 001,50	0,00	
0,00	200 540,00	657 589,33	
4,00	0,00	0,00	
Somme	6 231 001,00	5 192 500,83	3 012 370,00 1 022 541,50 1 157 589,33

Imprimer Fermer

## Liste des décomptes :

AccueilBarèmesFichiersParamètresOutilsAideFenêtre

Fiche Marche

Liste des marchés

Formules

Quitter

N° Marche

002/2015

Exercice 2015

Type

N°AO

Mémoriser N° Marche

Objet

Travaux d'achèvement de l'aménagement des avenues et voies - Multi-Lots

Détail

Decomptes

Ordres de service

Révision des Prix

Index (Barèmes)

Calendrier

Lots

Suivi

Informations

Options

Nouveau

N°Decompte	Date	Montant Décompte TTC	Montant Décompte HT	MONTANT PART DECOMPTÉ		MONTANTS REVISABLE		Date Paiement	Edit	TRAVAUX LOT1	TRAVAUX LOT2	TRAVAUX LOT3	Vero
				Part Décompte TTC	Part Décompte HT	Montant Révisable TTC	Montant Révisable HT						
1	01/06/2015	1 800 000,00	1 500 000,00	1 800 000,00	1 500 000,00	1 800 000,00	1 500 000,00	05/06/2015		800 000,00	200 000,00	500 000,00	
2	08/10/2015	4 051 245,00	3 376 037,50	2 251 245,00	1 876 037,50	2 251 245,00	1 876 037,50	19/10/2015		1 254 036,00	622 001,50	0,00	
3	05/05/2016	5 623 400,20	4 686 166,83	1 572 155,20	1 310 129,33	1 572 155,20	1 310 129,33	05/05/2016		452 000,00	200 540,00	657 589,33	
4	18/07/2016	6 231 001,00	5 192 500,83	607 600,80	506 334,00	607 600,80	506 334,00			506 334,00	0,00	0,00	

## Ordres de services :

**1** Bouton **[Nouveau]**  permet d'ajouter un nouveau Ordre de service.

3 Types des Ordres de Service : **1- OS Commencement**

**2 -OS d'Arrêt**

**3 -OS Reprise**

## FORMULES DE REVISION DES PRIX

Les règles d'établissement des formules de révision des prix dans les marchés publics ainsi que les conditions de calcul sont fixées par l'Arrêté du Chef de Gouvernement n°3-302-15 du 15 Safar 1437 (27 novembre 2015) fixant les règles et les conditions de la révision des prix des marchés publics (BO n° 6422 du 17/12/2015).

**Les index utilisés pour la révision des prix des marchés sont :**

**1-Les index simples** qui composent des formules dites paramétriques de type :

$$P/P0 = a + b \cdot X/X0 + c \cdot Y/Y0 + \dots, (a \geq 0,15 ; a+b+c+\dots=1) ;$$

X, Y, .. Sont des index simples

Un index simple est un indicateur qui permet de suivre dans le temps l'évolution du coût d'un produit bien défini.

### 2- Les index globaux :

Conformément à la Circulaire n°123/4013/001174 du 23 Mars 1987 relative à la création des index globaux Bâtiment et Travaux Publics :

Les sous-secteurs suivants sont désormais munis d'index globaux :

- *les travaux routiers (TR) ;*
- *les ouvrages d'art (OA) ;*
- *le bâtiment (BAT) ;*
- *les sondages géotechniques et géologiques et les forages d'eau (SF) ;*
- *les canalisations et les réservoirs d'eau potable (CEP) et (REP).*

Il est donc désormais recommandé, pour les marchés à prix révisables, de recourir à ces index globaux en remplacement des formules paramétriques : Ces formules à index global sont défini comme suit :

$$P/P0 = (a + b I/I0) \quad (a \geq 0,15 ; a+b=1) ; I : \text{index global} ;$$

Un index global est un indicateur qui permet de suivre dans le temps l'évolution du coût d'une prestation bien définie.

## Générateur formule

Le bouton [Liste des formules] vous permet d'afficher une liste contient un ensemble des formules enregistrer et cette liste sera actualiser chaque fois que vous faire une mise à jour des barèmes.

Sélectionnez l'indice à utiliser dans la formule de révision des prix.

Double clics sur l'indice permet d'ajoute au formule sous format **indice/indice°** exemple **BAT6/BAT6°**

Zone de recherche des indices suivant code barème ou désignation

Le bouton "Verification de la formule" permet de vérifier la validité de la formule saisie.

Ce bouton permet de vérifier la validité de la formule saisie.

Le statut  : indiquer que la formule est correcte.

Le statut  : indiquer que la formule est incorrecte.

Pour affecter la formule à la fiche marche :

Pour affecter la formule à la fiche marche :

1-Sélectionner le numéro du marché.

2-Cliquez sur bouton **Affectation**

## Logiciel Calcul Révision des Prix des Marchés Publics

[ Gestion Révision des Prix ] - [ Fiche Marche ]

Accueil Barèmes Fichiers Paramètres Outils Aide Fenêtre

N° Marche 01/2017 Exercice 2017 Type Marche ouvert N°AO ☐ Mémoriser N° Marche

Objet Travaux d'aménagement et de réhabilitation

Détail Décomptes Ordres de service Révision des Prix Index (Barèmes) **Formule** Calendrier Suivi Informations Options GED

{ Formule de revision des prix }

$$0.15 + 0.75 * (Bs / Bs^*) + 0.10 * (Mtn / Mtn^*)$$

Effacer la formule

Vérification de la formule

Nouveau Appliquer Annuler Chercher Supprimer Verrouillage Imprimer Fermer

[ Gestion Révision des Prix ] - [ Fiche Marche ]

Accueil Barèmes Fichiers Paramètres Outils Aide Fenêtre

N° Marche 002/2015 Exercice 2015 Type Travaux d'achèvement de l'aménagement des avenues et voies - Multi-Lots N°AO ☐ Mémoriser N° Marche

Détail Décomptes Ordres de service Révision des Prix Index (Barèmes) Calendrier **Lots** Suivi Informations Options GED

LOT1	TRAVAUX LOT1	FORMULE1	$0.15 + 0.30 * (S^* (1 + ChTp)) / (S^* (1 + ChTp^*)) + 0.15 * (Mc3 / Mc3^*) + 0.20 * (G / G^*) + 0.10 * (Ca / Ca^*) + 0.10 * SF1 / SF1^*$	<input type="checkbox"/> Lot1 Non Révisable
LOT2	TRAVAUX LOT2	FORMULE2	$0.15 + 0.85 * SF4 / SF4^*$	<input type="checkbox"/> Lot2 Non Révisable
LOT3	TRAVAUX LOT3	FORMULE3	$0.15 + 0.85 * BAT6 / BAT6^*$	<input type="checkbox"/> Lot3 Non Révisable
LOT4		FORMULE4		<input type="checkbox"/> Lot4 Non Révisable
LOT5		FORMULE5		<input type="checkbox"/> Lot5 Non Révisable
LOT6		FORMULE6		<input type="checkbox"/> Lot6 Non Révisable
LOT7		FORMULE7		<input type="checkbox"/> Lot7 Non Révisable

Nouveau Appliquer Annuler Chercher Supprimer Verrouillage Imprimer Fermer

## Options / Marche

Bouton **[Paramètres par défaut]** Permet affecter les paramètres par défaut à la fiche de marche

Options relatives à la fiche marche.

Vous pouvez personnaliser la configuration des options pour chaque marche.

## Lancement le traitement de Calcul Révision des Prix

Gestion Révision des Prix - [Fiche Marche]

Accueil Barèmes Fichiers Paramètres Outils Aide Fenêtre

Fiche Marche

N° Marche: 002/2015 Exercice: 2015 Type: N° AO: ☒ Mémoire N° Marche

Objet: Travaux d'achèvement de l'aménagement des avenues et voies - Multi-Lots

Détail Decomptes Ordres de service Révision des Prix Index (Barèmes) Calendrier Lots Suivi Informations Options GED

Graphique Coefficients

Ouvrir avec Excel Envoi Vers Tableur Actualiser

Mois	N°Decompte	Date Decompte	Montant HT	MONTANTS HT LOTS			MONTANTS REPARTITION LOTS			Coefficients LOTS			Montant Révisé
				Mt HT LOT1	Mt HT LOT2	Mt HT LOT3	Mt Répartition LOT1	Mt Répartition LOT2	Mt Répartition LOT3	Coeff4 LOT1	Coeff4 LOT2	Coeff4 LOT3	
01/06/2015	1	01/06/2015	1 500 000,00	23 426,19	18 466,65	3 688,73	1 270,81						
03/2015	1	01/06/2015	1 500 000,00	800 000,00	200 000,00	500 000,00	16 666,66	4 166,66	10 416,66	0,0212	0,0164	0,0012	434,15
04/2015	15	01/06/2015	1 500 000,00	800 000,00	200 000,00	500 000,00	250 000,00	62 500,00	156 250,00	0,0138	0,0116	0,0008	300,00
05/2015	31	01/06/2015	1 500 000,00	800 000,00	200 000,00	500 000,00	516 666,66	129 166,66	322 916,66	0,0275	0,0217	0,0034	18 116,15
06/2015	1	01/06/2015	1 500 000,00	800 000,00	200 000,00	500 000,00	16 666,66	4 166,66	10 416,66	0,0273	0,0222	0,0034	582,19
08/10/2015	2	08/10/2015	1 876 037,50	37 283,25	25 835,06	11 448,19	0,00						
06/2015	29	08/10/2015	1 876 037,50	1 254 036,00	622 001,50	0,00	281 915,06	139 829,79	0,00	0,0273	0,0222	0,0034	10 800,50
07/2015	31	08/10/2015	1 876 037,50	1 254 036,00	622 001,50	0,00	301 357,48	149 473,22	0,00	0,0325	0,0280	0,0127	13 979,36
08/2015	31	08/10/2015	1 876 037,50	1 254 036,00	622 001,50	0,00	301 357,48	149 473,22	0,00	0,0182	0,0179	0,0097	8 160,27
09/2015	30	08/10/2015	1 876 037,50	1 254 036,00	622 001,50	0,00	291 636,27	144 651,51	0,00	0,0077	0,0082	0,0046	3 431,73
10/2015	8	08/10/2015	1 876 037,50	1 254 036,00	622 001,50	0,00	77 769,67	38 573,73	0,00	0,0079	0,0077	0,0046	911,39
05/05/2016	3	05/05/2016	1 310 129,33	-1 960,42	1 920,09	1 192,18	-4 982,69						
10/2015	23	05/05/2016	1 310 129,33	452 000,00	200 540,00	657 589,33	49 504,76	21 963,90	72 021,68	0,0079	0,0077	0,0046	891,49
Somme													65 340,90

Actualiser

Cliquez sur ce bouton **[Actualiser]** pour lancer le traitement de révision des prix.

Ce choix vous permet d'exporter et envoyer la note de révision des prix vers un tableur (compatible à Excel)

[Option : Ouvrir avec Excel] . Vous permet d'ouvrir et lancer directement la fiche révision des prix sur EXCEL

# Logiciel Calcul Révision des Prix des Marchés Publics

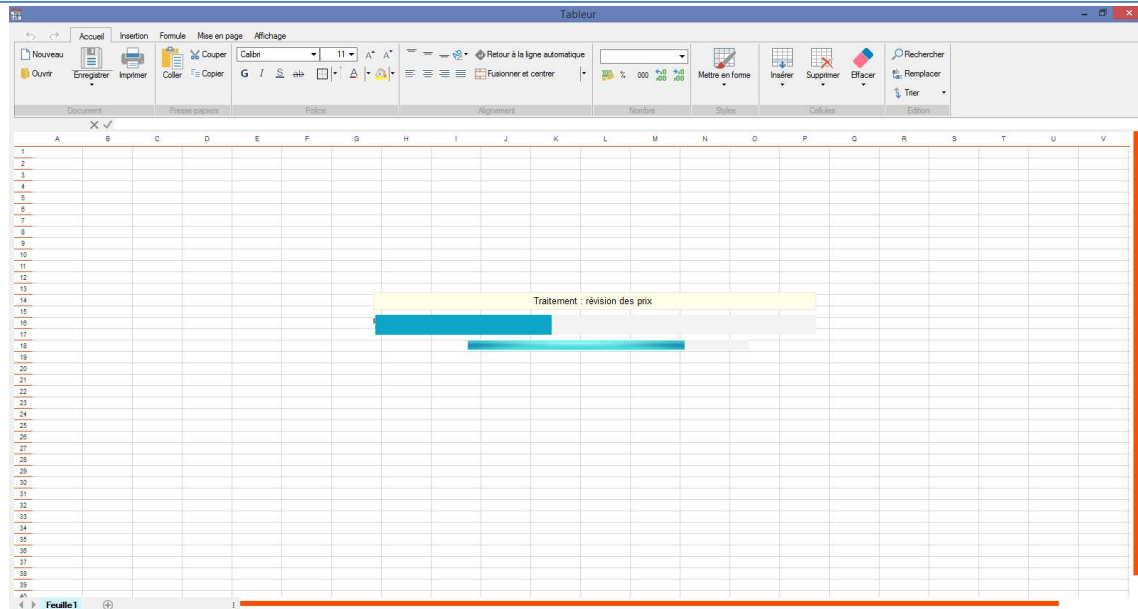

<

## Graphe de coefficient

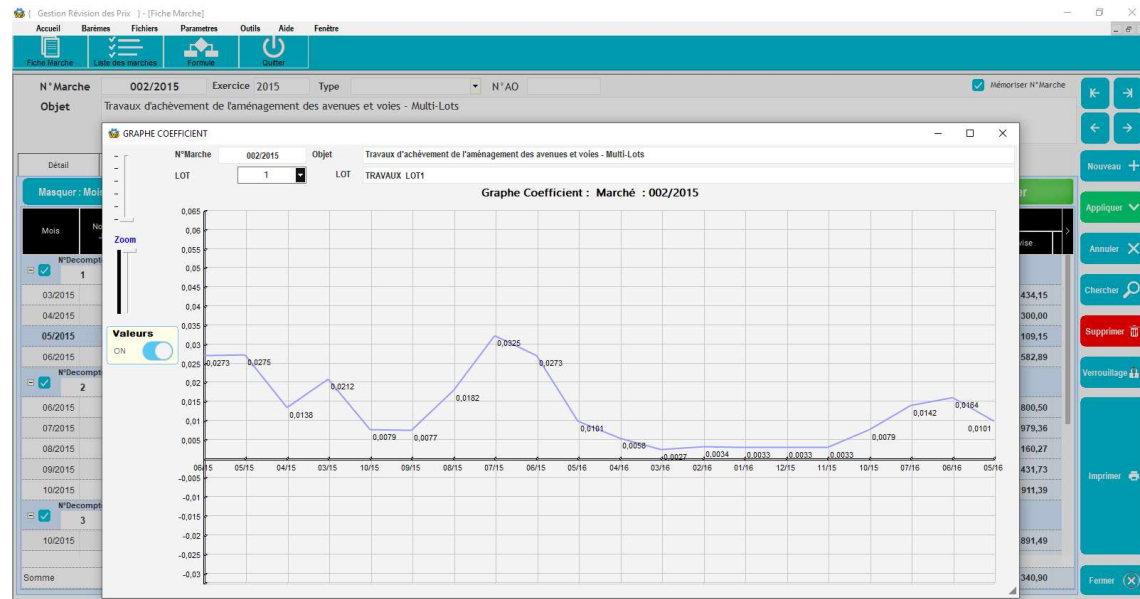

Mois	Nombre Jour	N°Decompte	Date Decompte	Montant HT	Montant Repartition	Coefficient	Coefficient4	Montant Révisé	BAREMES	BAREMES
06/2013	10	1	20/09/2013	179 796,76	19 543,13	1,000423	0,0004	7,81	201,0	
07/2013	31	1	20/09/2013	179 796,76	60 583,69	0,997885	-0,0021	-127,22	200,4	
08/2013	31	1	20/09/2013	179 796,76	60 583,69	0,997038	-0,0029	-175,69	200,2	
09/2013	20	1	20/09/2013	179 796,76	39 086,25	1,003385	0,0033	128,98	201,7	
09/2013	10	2	19/12/2013	223 223,87	24 802,67	1,003385	0,0033	81,84	201,7	
10/2013	31	2	19/12/2013	223 223,87	76 888,22	1,001692	0,0016	123,02	201,3	
11/2013	30	2	19/12/2013	223 223,87	74 407,95	1,000423	0,0004	29,76	201,0	
12/2013	19	2	19/12/2013	223 223,87	47 125,03	0,998731	-0,0012	-56,55	200,6	
17/07/2014		3		1 224 447,37				1 112,50		
Somme								4 327,47		

En cliquant sur le bouton **[Imprimer]** l'application vous propose d'imprimer un document présentant la **fiche note calcul révision des prix**.

Ce choix vous permet d'imprimer fiche note HT ou TTC

Annoter

☐ Noir et blanc
☒ Toutes les pages
Copies

☐ Page courante
☒ Assemblées

☐ Pages

Pages à imprimer

**MAKOC**  
**N° Marche :** 10/2013      **Date base :** 16/04/2013      **Service :** DRI      **N°Appel d'Offre :**  
**Objet du marché :** OBJET MARCHÉ 10  
**Titulaire du marché :** SOCIETE S TES GRP  
**Formule applicable :** 0.15+0.85\*(BAT6/BAT6\*)

N°Décompte	Date	Montant Décompte HT	Montant Décompte TTC	Montant HT	Montant TTC
1	20/09/2013	179 796,76	215 756,11	179 796,76	215 756,11
2	19/12/2013	483 826,63	483 624,75	223 223,87	267 868,64
3	17/07/2014	1 627 468,00	1 952 961,59	1 224 447,37	1 489 336,84
4D	25/07/2014	2 008 781,87	2 419 537,27	381 313,87	457 575,68
				2 008 781,87	2 419 537,27

N°Ordre de service	Date	TypeOS
1	20/09/2013	Commence
2	19/12/2013	Arrête
3	20/07/2014	Reprise
4	25/07/2014	Arrête
5	19/08/2014	Reprise

Mois	Nb jour	N° Décompte	Date décompte	Montant HT	Montant répartition	Coefficient	Coefficient4	Montant révisé	BAT6
06/2013	10	1	20/09/2013	179 796,76	19 543,13	1,000423	0,0004	7,81	201,0
07/2013	31	1	20/09/2013	179 796,76	60 583,69	0,997885	-0,0021	-127,22	200,4
08/2013	31	1	20/09/2013	179 796,76	60 583,69	0,997038	-0,0029	-175,89	200,2
09/2013	20	1	20/09/2013	179 796,76	39 086,25	1,003385	0,0033	128,98	201,7
	92	1						-166,12	
09/2013	10	2	19/12/2013	223 223,87	24 802,67	1,003385	0,0033	81,84	201,7
10/2013	31	2	19/12/2013	223 223,87	76 889,22	1,001692	0,0016	123,82	201,3
11/2013	30	2	19/12/2013	223 223,87	74 407,95	1,000423	0,0004	29,76	201,0
12/2013	19	2	19/12/2013	223 223,87	47 125,03	0,998731	-0,0012	-56,55	200,6

Mois	Nb jour	N° Décompte	Date décompte	Montant HT	Montant répartition	Coefficient	Coefficient4	Montant révisé	BAT6
	90	2						178,97	
12/2013	12	3	17/07/2014	1 224 447,37	419 810,52	0,998731	-0,0012	-503,77	200,6
01/2014	14	3	17/07/2014	1 224 447,37	489 778,94	0,997885	-0,0021	-1 028,53	200,4

Gestion Révision des Prix - [Fiche Marche]

Accueil
Barèmes
Fichiers
Paramètres
Outils
Aide
Fenêtre

Fiche Marche
Liste des marchés
Formule
Calcul

N° Marche: 002/2015    Exercice: 2015    Type:    N°AO:    ☒ Mémoriser N° Marche

Objet: Travaux d'achèvement de l'aménagement des avenues et voies - Multi-Lots

Détail    Décomptes    Ordres de service    Révision des Prix    **Index (Barèmes)**    Calendrier    Lots    Suivi    Informations    Options    GED

Année: 2015

Imprimer
Graphique

Symbole	Designation	Janvier	Fevrier	Mars	Avril	Mai	Juin	Juillet	Aout	Septembre	Octobre	Novembre	Decembre
G	Gasoil	2 046,0	2 031,1	2 227,7	2 157,9	2 284,6	2 282,2	2 221,3	2 088,1	1 992,7	1 995,1	1 992,9	1 992,7
Mc3	Travaux de terrassement	212,3	212,3	212,3	212,3	212,3	212,3	212,3	212,3	212,3	212,3	212,3	212,3
S	Proportion moyenne de manoeuvres payé au smig (base avril 197	350,1	350,1	350,1	350,1	350,1	350,1	362,7	362,7	362,7	362,7	362,7	362,7
ChTp	Marchés de travaux publics ( ouvrages de génie-civil )	44,6	44,6	44,6	44,6	44,6	44,6	44,6	44,6	44,6	44,6	44,6	44,6
BAT6	Index global bâtiment tout corps d'état	200,8	200,0	200,3	200,2	200,8	200,8	203,0	202,3	201,1	201,1	199,3	198,8
SF1	Reconnaitances géologiques et forages d'eau	177,3	177,1	180,5	179,6	181,7	181,8	182,5	180,4	178,4	178,3	177,6	177,6
SF4	Forage profonds	175,8	175,6	179,0	178,0	180,1	180,2	181,4	179,3	177,3	177,2	176,6	175,6
Cs	Ciment en sacs	1 051,9	1 051,9	1 051,9	1 051,9	1 051,9	1 051,9	1 051,9	1 051,9	1 051,9	1 051,9	1 051,9	1 051,9

Imprimer
Fermer

La liste des barèmes participant dans la formule de révision prix.

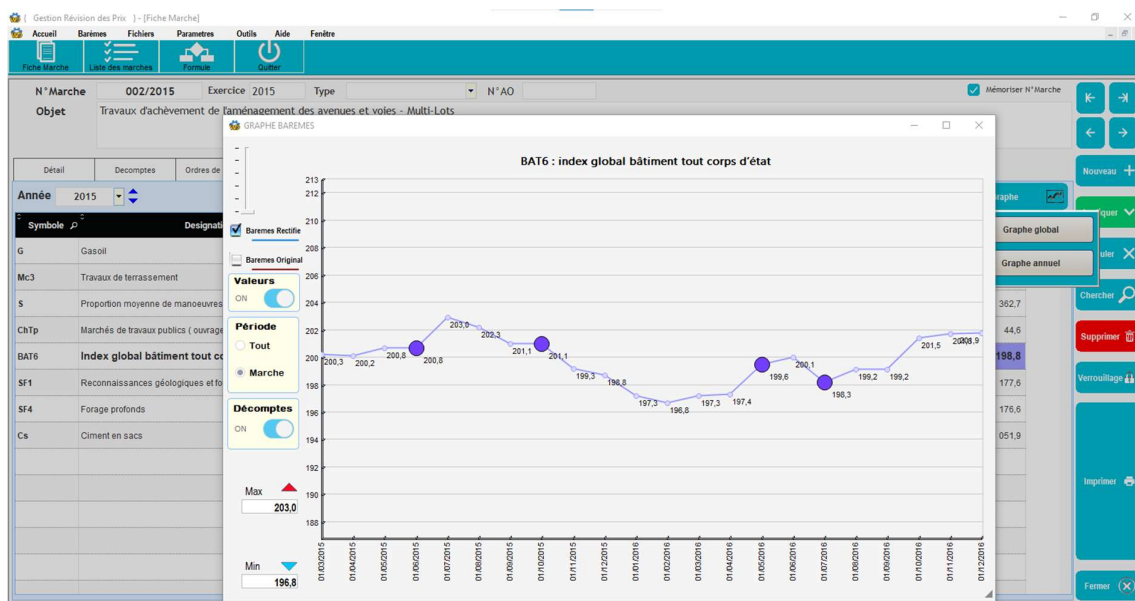
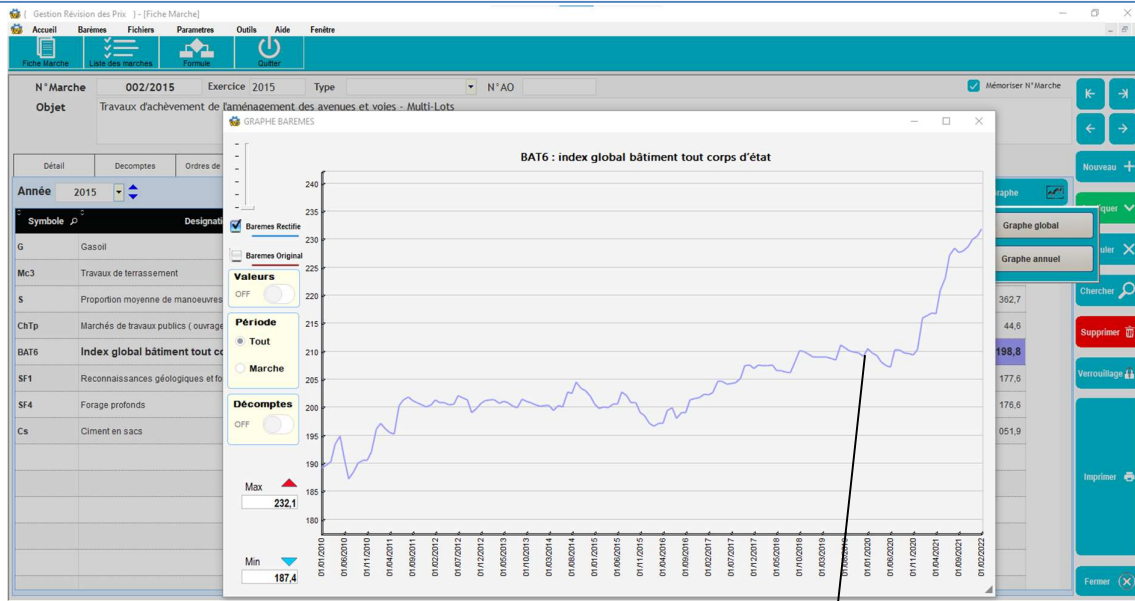

## Calendrier

Gestion Révision des Prix - [Fiche Marche]

Accueil Barèmes Fichiers Paramètres Outils Aide Fenêtre

Fiche Marche Liste des marches Formulaire Outils

N° Marche: 30/2012 Exercice: 2012 Type: N°AO: AO15/2012

Objet: Travaux - Marche exemple

Détail Comptes Ordres de service Révision des Prix Index (Barèmes) Formule **Calendrier** Suivi Informations Options

N° Decompte	1	2	3	4	5	6 ET D
Couleur						
Nombre Jour	297	31	21	112	84	30
Nombre Jour Arrêts	18	0	0	0	0	0

Actualiser Imprimer Calendrier

Mois	J1	J2	J3	J4	J5	J6	J7	J8	J9	J10	J11	J12	J13	J14	J15	J16	J17	J18	J19	J20	J21	J22	J23	J24	J25	J26	J27	J28	J29	J30	J31
02/2013																															
03/2013																															
04/2013																															
05/2013																															
06/2013																															
07/2013																															
08/2013																															
09/2013																															
10/2013																															
11/2013																															
12/2013																															
01/2014																															
02/2014																															

Gestion Révision des Prix - [Fiche Marche]

Accueil Barèmes Fichiers Paramètres Outils Aide Fenêtre

Fiche Marche Liste des marches

N° Marche: 002/2015 Exercice: 2015 Type: N°AO: AO15/2015

Objet: Travaux d'achèvement de l'aménagement des avenues et voies - Muli-Lots

Détail Comptes

N° Decompte	1	2	3	4	5	6 ET D
Couleur						
Nombre Jour	297	31	21	112	84	30
Nombre Jour Arrêts	18	0	0	0	0	0

Actualiser Imprimer Calendrier

Visualisation de l'état ETAT\_Agenda\_Marche

Aperçu Imprimer Exporter Rechercher Annoter

HP Universal Printing PCL 6 L'imprimante est hors ligne

Lancer l'impression Propriétés de l'imprimante

Imprimer Imprimante Paramètres Pages à imprimer

Imprimer

Entreprise TEST AGADIR MAROC

**Calendrier Marche**

N° Marche : 002/2015 Date base : 05/02/2015

Objet du marché : Travaux d'achèvement de l'aménagement des avenues et voies - Muli-Lots

Titulaire du marché : SOCIETE MARO SARL

Formule applicable :  $0.15 + 0.85 \cdot TR1 / TR1^*$

Recap decomptes

N° Decompte	Couleur	Nbr jours	Nbr jours Unité
1		47	41
2		126	10
3		210	10
4		80	21
		638	83

Mois	1	2	3	4	5	6	7	8	9	10	11	12	13	14	15	16	17	18	19	20	21	22	23	24	25	26	27	28	29	30	31
03/2015																															
04/2015																															
05/2015																															
06/2015																															
07/2015																															
08/2015																															
09/2015																															
10/2015																															
11/2015																															
12/2015																															
01/2016																															
02/2016																															
03/2016																															
04/2016																															
05/2016																															
06/2016																															

## Suivi

## Type marche multi-Lots multi-formules

Vous devez cocher et sélectionner cette option pour les marches ayant **plusieurs lots** .chaque lot ayant son formule de révision des prix.

N°Marche: 002/2015 Exercice: 2015 Type: N°AO

Objet: Exemple Marche Multi-Lots

Detail | Decomptes | Ordres de service | Révision des Prix | Index (Barèmes) | Calendrier | **Lots** | Suivi | Options

Lot	Formule	Lot Non Révisable
LOT1	FORMULE1: 0.15+0.85*BAT6/BAT6*	<input type="checkbox"/>
LOT2	FORMULE2: 0.15+0.85*OA1/OA1*	<input type="checkbox"/>
LOT3	FORMULE3: 0.15+0.85*TR1/TR1*	<input type="checkbox"/>
LOT4	FORMULE4:	<input type="checkbox"/>
LOT5	FORMULE5:	<input type="checkbox"/>

Plusieurs lots. Chaque lot ayant une formule de révision.

Vous pouvez affecter a chaque Lot la formule de révision correspondant.

Coche Case cochée si un lot est non révisable

Gestion Révision des Prix - [Fiche Marche]

Accueil

Barèmes

Fichiers

Paramètres

Outils

Aide

Fenêtre

Fiche Marche

Liste des marches

Formule

Quitter

N° Marche

002/2015

Exercice

2015

Type

N° AO

Mémoriser N° Marche

Objet

Exemple Marche Multi-Lots

Detail

Decomptes

Ordres de service

Révision des

N°Decompte

1

Date

01/06/2015

Appliquer

Fermer

N°Decompte	Date	Montant HT	TVA	Montant TTC	MONTANTS HT LOTS			Edit	
					Montant HT LOT1	Montant HT LOT2	Montant HT LOT3		
1	01/06/2015	1 500 000,00	20%	1 800 000,00	800 000,00	200 000,00	500 000,00		
Somme					1 500 000,00	1 800 000,00	800 000,00	200 000,00	500 000,00

Exemple : 1 500 000 =

800 000 (Lot1)+ 200 000 (Lot2)+ 500 000 (Lot3)

Le cas de marche plusieurs lots il faut repartir le montant décompte par Lot .

# Logiciel Calcul Révision des Prix des Marchés Publics

( Gestion Révision des Prix ) - [Fiche Marche]  
 Accueil Barèmes Fichiers Paramètres Outils Aide Fenêtre

Fiche Marche Liste des marches Formulaire Quitter

N°Marche: 002/2015 Exercice: 2015 Type: [ ] N°AO: [ ] Mémoire N°Marche: [ ]

Objet: Exemple Marche Multi-Lots

Détail Decomptes Ordres de service **Révision des Prix** Index (Barèmes) Calendrier Lots Suihi Options

Afficher: Mois [ jours : 0 ] Masquer: Détails Actualiser

Mois	N°Decompte	Date	Montant HT	Montant Révisé	MONTANTS HT LOTS			MONTANTS REPARTITION LOTS			Coefficient LOTS			
					Mt HT LOT1	Mt HT LOT2	Mt HT LOT3	Mt Répartition LOT1	Mt Répartition LOT2	Mt Répartition LOT3	Coef. LOT1	Coef. LOT2	Coef. LOT3	Coef. LO
01/06/2015	1	01/06/2015	1 500 000,00	14 465,58	2 096,69	2 704,56	9 664,33							
04/2015	14	01/06/2015	1 500 000,00	800 000,00	200 000,00	500 000,00	243 478,26	60 869,56	152 174,00	1,000850	1,005519	1,011924	0,0	
05/2015	31	01/06/2015	1 500 000,00	800 000,00	200 000,00	500 000,00	539 130,43	134 782,60	336 956,50	1,003400	1,017060	1,022570	0,1	
06/2015	1	01/06/2015	1 500 000,00	800 000,00	200 000,00	500 000,00	17 391,31	4 347,84	10 869,50	1,003400	1,016057	1,022570	0,1	
08/10/2015	2	08/10/2015	2 532 600,00	23 756,13	11 569,31	12 186,82	0,00							
09/2015	29	08/10/2015	2 532 600,00	1 532 000,00	1 000 600,00	0,00	344 403,10	224 941,08	0,00	1,003400	1,010057	1,022670	0,1	
07/2015	31	08/10/2015	2 532 600,00	1 532 000,00	1 000 600,00	0,00	368 155,03	240 454,26	0,00	1,012750	1,020573	1,025551	0,1	
08/2015	31	08/10/2015	2 532 600,00	1 532 000,00	1 000 600,00	0,00	368 155,03	240 454,26	0,00	1,009775	1,011541	1,014479	0,1	
09/2015	30	08/10/2015	2 532 600,00	1 532 000,00	1 000 600,00	0,00	356 279,06	232 697,67	0,00	1,004675	1,003011	1,005110	0,1	
10/2015	8	08/10/2015	2 532 600,00	1 532 000,00	1 000 600,00	0,00	95 007,78	62 052,73	0,00	1,004675	1,002509	1,004684	0,1	
05/05/2016	3	05/05/2016	852 540,00	-4 456,00	-3 395,19	-1 466,38	405,67							
Somme														

Activer Windows  
 Accéder aux paramètres pour activer Windows

Prévisualisation de l'état ETAT\_Fiche\_Marche\_RP\_LOTS\_Multiple3\_Mec002

Aperçu

Imprimer

Exporter

Rechercher

Annoter

Larger

Page entière

Deux pages

Déplacement

Sélection

Mise à jour

Instantané

Zoom lasso

Plein écran

Volet miniatures

1 / 2

Créer

Modifier

Zoom

Affichage

Pages

Etat

( LOTS )

N°LOT	LOT	Formule	Montant Révisé
1	TRAVAUX LOT1	0.1590.89/BAT6/BAT6*	10 184,20
2	TRAVAUX LOT2	0.1590.89/OA1/OA1*	12 593,26
3	TRAVAUX LOT3	0.1590.89/TR1/TR1*	10 811,89
			33 589,35

( Decomptes )

N° DP	Date	Montant Decompte HT	Montant Decompte TTC	Montant HT	MONTANT HT LOT1	MONTANT HT LOT2	MONTANT HT LOT3
1	01/06/2015	1 500 000,00	1 800 000,00	1 500 000,00	800 000,00	200 000,00	500 000,00
2	08/10/2015	4 032 600,00	4 839 120,00	2 532 600,00	1 532 000,00	1 000 600,00	0,00
3	09/06/2016	4 885 140,00	5 862 168,00	852 540,00	452 000,00	200 540,00	200 000,00
4	19/07/2016	5 842 140,00	6 919 168,00	657 000,00	57 000,00	250 000,00	350 000,00
				5 842 140,00	2 841 000,00	1 651 140,00	1 050 000,00

( Ordres de Service )

N°Ordre de service	Date	Type OS
1	05/03/2015	Commence
2	06/03/2015	Arrête
3	16/04/2015	Reprise
4	21/06/2016	Arrête
5	12/07/2016	Reprise

Mois	BAT6*	OA1*	TR1*
02/2015	209,9	181,4	195,6

Mois	Nb jour	N° Decompte	Montant HT	TRAVAUX LOT1			TRAVAUX LOT2			TRAVAUX LOT3			Montant révisé	BAT6	OA1	TR1			
				Mt répartition LOT1	Coefficient LOT1	Coefficient LOT1	Mt répartition LOT2	Coefficient LOT2	Coefficient LOT2	Mt répartition LOT3	Coefficient LOT3	Coefficient LOT3							
04/2015	14	1	1 500 000,00	243 478,26	1,000850	0,0008	204,52	60 869,56	1,005519	0,0055	335,39	152 174,00	1,0119	0,0119	1 813,91	2 353,82	200,2	170,5	202,4
05/2015	31	1	1 500 000,00	539 130,43	1,003400	0,0034	1 833,04	134 782,60	1,017060	0,0171	2 296,39	336 956,50	1,0226	0,0226	2 705,10	11 737,53	200,8	172,8	204,9
06/2015	1	1	1 500 000,00	17 391,31	1,003400	0,0034	58,13	4 347,84	1,016057	0,0161	69,78	10 869,50	1,0226	0,0226	246,32	374,23	200,8	172,8	204,9

Prévisualisation de l'état ETAT\_Fiche\_Marche\_RP\_LOTS\_Multiple3\_Modelo002

Aperçu

Imprimer

Exporter

Rechercher

Annoter

Larger

Page entière

Deux pages

Déplacement

Sélection

Mise

Instantané

Zoom lasso

Annotation

Plen écran

Voilet miniatures

1 / 2

Créer

Modifier

Pages

État

33 589,35

( Decomptes )

N° DP	Date	Montant Decompte HT	Montant Decompte TTC	Montant HT	MONTANT HT LOT1	MONTANT HT LOT2	MONTANT HT LOT3
1	01/06/2015	1 500 000,00	1 800 000,00	1 500 000,00	800 000,00	200 000,00	500 000,00
2	08/10/2015	4 032 600,00	4 839 120,00	2 532 600,00	1 532 000,00	1 000 600,00	0,00
3	05/05/2016	4 885 140,00	5 862 168,00	852 540,00	482 000,00	200 540,00	200 000,00
4	18/07/2016	5 542 140,00	6 519 168,00	657 000,00	57 000,00	250 000,00	350 000,00
				5 542 140,00	2 841 000,00	1 651 140,00	1 050 000,00

( Ordres de Service )

N°Ordre de service	Date	Type OS
1	05/03/2015	Commence
2	05/03/2015	Arrête
3	16/04/2015	Reprise
4	21/06/2016	Arrête
5	12/07/2016	Reprise

Mois	BATF*	OAI*	TR1*
02/2015	200,6	189,4	199,6

TRAVAUX LOT1				TRAVAUX LOT2				TRAVAUX LOT3				Montant revisé	BATF	OAI	TR1				
Mois	Nb jour	N° Decompte	Montant HT	MT repartition LOT1	CoefficientL OT1	CoefficientL OT1	MT revisé LOT1	MT repartition LOT2	CoefficientL OT2	CoefficientL OT2	MT revisé LOT2					MT repartition LOT3	CoefficientL OT3	CoefficientL OT3	MT revisé LOT3
04/2015	14	1	1 500 000,00	243 478,26	1,000850	0,0008	204,52	60 869,56	1,005519	0,0055	335,39	152 174,00	1,0119	0,0119	1 813,91	2 353,82	200,2	170,5	202,4
05/2015	31	1	1 500 000,00	539 130,43	1,003400	0,0034	1 833,04	134 762,60	1,017060	0,0171	2 299,39	336 956,50	1,0226	0,0226	7 605,10	11 737,53	200,8	172,8	204,9
06/2015	1	1	1 500 000,00	17 381,31	1,003400	0,0034	58,13	4 347,84	1,016057	0,0161	69,78	10 869,50	1,0226	0,0226	245,32	374,23	200,8	172,8	204,9
	46	1	01/06/2015				2096,69				2704,56				9664,33	14465,58			
06/2015	29	2	2 532 600,00	344 403,10	1,003400	0,0034	1 170,97	224 941,08	1,016057	0,0161	3 610,30	0,00	1,0226	0,0226	0,00	4 781,27	200,8	172,8	204,9
07/2015	31	2	2 532 600,00	368 155,03	1,012750	0,0128	4 693,97	240 454,26	1,020573	0,0206	4 946,14	0,00	1,0256	0,0256	0,00	9 540,11	203,0	173,5	205,6
08/2015	31	2	2 532 600,00	368 155,03	1,008775	0,0088	3 596,87	240 454,26	1,011541	0,0115	2 774,84	0,00	1,0145	0,0145	0,00	6 371,71	202,3	171,7	203,0

Etat d'impression note de calcul de la révision des prix pour le marché ayant plusieurs Lots.

## GED

Permet de sauvegarder et archiver les documents, différents format ( excel /word/pdf/images) ...

Gestion Révision des Prix - [Fiche Marche]

Accueil Barèmes Fichiers Paramètres Outils Aide Fenêtre

Fiche Marche Liste des marches Formulaire Calcul

N° Marche 002/2015 Exercice 2015 Type N°AO

Objet Travaux d'achèvement de l'aménagement des avenues et voies - Multi-Lots

Mémoriser N° Marche

Détail Decomptes Ordres de service Révision des Prix Index (Barèmes) Calendrier Lots Suivi Informations Options **GED**

Date	Designation	Nom Fichier	Suffixe	Taille (Ko)	Edit
06/04/2020	Fiche marche	FICHEMARCHE.xlsx	xlsx	27	

Excel icon

## Liste des marchés

N°Marche	Désignation	Exercice	Montant HT	Montant TTC	Montant Décomptes	Dépassement	Dépassement %	Paielements	Reste à payer	Montant Révision des Marchés	Montant Révision des prix	Montant Global reste à payer
30/2012	Travaux - Marche exemple	2012	3 246 100,84	3 895 321,00	3 895 321,00			3 125 421,00	769 900,00	0,00	12 652,76	782 552,76
10/2013	OBJET MARCHÉ 10	2013	1 188 025,00	1 425 630,00	1 524 011,00	98 381,00	6,90 %		1 524 011,00	0,00	49 141,01	1 573 152,01
002/2015	Travaux d'achèvement de l'aménagement des avenues et voies - Multi-Lots	2015	7 365 204,00	8 838 244,80	6 231 001,00			5 623 400,20	607 600,80	2 607 243,80	26 775,49	634 376,29

## Situation financière

N°Marche	Désignation	Exercice	Montant HT	Montant TTC	Montant Décomptes	Dépassement	Dépassement %	Paielements	Reste à payer	Montant Révision des Marchés	Montant Révision des prix	Montant Global reste à payer
30/2012	Travaux - Marche exemple	2012	3 246 100,84	3 895 321,00	3 895 321,00			3 125 421,00	769 900,00	0,00	12 652,76	782 552,76
10/2013	OBJET MARCHÉ 10	2013	1 188 025,00	1 425 630,00	1 524 011,00	98 381,00	6,90 %		1 524 011,00	0,00	49 141,01	1 573 152,01
002/2015	Travaux d'achèvement de l'aménagement des avenues et voies - Multi-Lots	2015	7 365 204,00	8 838 244,80	6 231 001,00			5 623 400,20	607 600,80	2 607 243,80	26 775,49	634 376,29

Vous pouvez appliquer des filtres pour sélectionner un ensemble des marchés suivant des critères spécifiques.

N°Marche	Désignation	Montant TTC (1)	Montant Global (2)	Dépassement (3) = (2)-(1)	% dépassement	Paielements (4)	Reste à payer (5) = (4)-(3)	Montant Révision (6)	Montant Global à payer (7) = (5)+(6)
30/2012	Travaux - Marche exemple	3 895 321,00	3 895 321,00			3 125 421,00	769 900,00	12 652,76	782 552,76
10/2013	OBJET MARCHÉ 10	1 425 630,00	1 524 011,00	98 381,00	6,90%		1 524 011,00	49 141,01	1 573 152,01
002/2015	Travaux d'achèvement de l'aménagement des avenues et voies - Multi-Lots	8 838 244,80	6 231 001,00			5 623 400,20	607 600,80	26 775,49	634 376,29
		14 159 195,80	11 650 333,80	98 381,00			8 748 021,20	2 901 511,89	88 540,26
									2 990 051,96

## Situation des délais

Gestion Révision des Prix - [Liste des marchés \*]

Statut: **Encours** | Situation financière | **Situation délais** | Tous | Actualiser | Imprimer

N°Marche	Désignation	Exercice	Date base	Date d'ouverture	Nbr Jours Arrêts	Nbr Jours Intermittents	Nbr Jours Avenant	Nbr Jours Autres délais	Date fin délai	Date Réception Provisoire	Ecart délai
30/2012	Travaux - Marche exemple	2012	27/11/2012	15/02/2013	18				06/03/2014	28/03/2014	-22
10/2013	OBJET MARCHÉ 10	2013	16/04/2013	20/06/2013	188				27/06/2014	05/05/2014	53
002/2015	Travaux d'achèvement de l'aménagement des avenues et voies - Multi-Lots	2015	05/02/2015	05/03/2015	62				07/05/2016	05/05/2016	2

Visualisation de l'état ETAT\_Liste\_Marchés\_Delai

Microsoft XPS Document Writer | Couleur: Noir et blanc | Recto-verso | Toutes les pages | Copies: 1 | A4 Paysage | Pages: 1-10, 25-30, 35

**SITUATION DES DELAIS MARCHES** 15/06/2020

N°Marche	Désignation	Date Base	Date d'ouverture	Nbr Jours Arrêts	Nbr Jours Intermittents	Nbr Jours Avenant	Nbr Jours Autres	Date fin délai	Date Réception provisoire	Ecart/Delai
30/2012	Travaux - Marche exemple	27/11/2012	15/02/2013	18				06/03/2014	28/03/2014	-22
10/2013	OBJET MARCHÉ 10	16/04/2013	20/06/2013	188				27/06/2014	05/05/2014	53
002/2015	Travaux d'achèvement de l'aménagement des avenues et voies - Multi-Lots	05/02/2015	05/03/2015	62				07/05/2016	05/05/2016	2

## Barèmes

Gestion Révision des Prix - [Barème d'indexation par mois]

Accueil Barèmes Fichiers Paramètres Outils Aide Fenêtre

Barèmes Barèmes par Mois Barèmes par année Importer et mise à jour Barèmes Prévisionnel

Periode 05/2021 Ouvrir PDF Rectifié Original Date publication 06/08/2021 (Type Barème d'index) Tous Simples Globaux

Ordre	Symbol	Designation	MAI 2021	Rectifié	Date Correction	Barème Rectifié	Edit
<b>Bâtiment (Global)</b>							
1	BAT1	Gros-oeuvre-revêtement-etanchéité	219,7	<input checked="" type="checkbox"/>	28/04/2022	220,0	
2	BAT2	Menuiserie	178,4	<input checked="" type="checkbox"/>	28/04/2022	179,2	
3	BAT3	Electricité	274,9	<input checked="" type="checkbox"/>	28/04/2022	277,1	
4	BAT4	Plomberie sanitaire	173,8	<input type="checkbox"/>			
5	BAT5	Peinture vitrerie	186,1	<input type="checkbox"/>			
6	BAT6	Index global bâtiment tout corps d'état	220,7	<input checked="" type="checkbox"/>	28/04/2022	221,1	
<b>Reconnaitssances géologiques et géotechniques et forages d'eau (Global)</b>							
1	SF1	Reconnaitssances géologiques et forages d'eau	186,1	<input checked="" type="checkbox"/>	28/04/2022	187,0	
2	SF2	Sondages de reconnaitssances hydrogéologiques	177,2	<input checked="" type="checkbox"/>	28/04/2022	177,6	
3	SF3	Forages d'essai et d'exploitation	165,7	<input type="checkbox"/>			
4	SF4	Forage profonds	183,9	<input checked="" type="checkbox"/>	28/04/2022	184,6	
5	SF5	Fonçage de puits	182,7	<input checked="" type="checkbox"/>	28/04/2022	183,0	
6	SF6	Index global sondages et forages	176,8	<input checked="" type="checkbox"/>	28/04/2022	177,2	
<b>Canalisations et réservoirs d'eau potable (Global)</b>							
1	CEP1	Conduites amianté ciment	296,9	<input checked="" type="checkbox"/>	28/04/2022	298,0	
2	CEP2	Conduites en béton armé ou précontraint	510,6	<input checked="" type="checkbox"/>	28/04/2022	511,8	
3	CEP3	Conduites en fonte	330,0	<input checked="" type="checkbox"/>	28/04/2022	330,0	
4	REP	Réservoirs d'eau potable	238,8	<input checked="" type="checkbox"/>	28/04/2022	240,2	
<b>Index global ingénierie (Global)</b>							
1	ING	Index global ingénierie	119,8	<input type="checkbox"/>			

Gestion Révision des Prix - [Barème d'indexation par mois]

Accueil Barèmes Fichiers Paramètres Outils Aide Fenêtre

Barèmes Barèmes par Mois Barèmes par année Importer et mise à jour Barèmes Prévisionnel

Periode 04/2018 Ouvrir version originale PDF (Type Barème d'index) Simples Globaux Tous Index ayant subi une variation

Ordre	Symbol	Designation	FEVRIER-2018	MARS-2018	AVRIL-2018	Variation
<b>Métaux ferreux (Simple)</b>						
1	A	Acier rond lisse (pour béton armé)	1 006,4	1 006,4	1 006,4	
2	At	Acier torsadé (pour béton armé)	1 107,6	1 088,9	1 088,9	
3	Fe	Fer pour charpente	903,8	903,8	903,8	
4	Alp	Poutrelle Ipn pour charpente	769,6	769,6	769,6	
5	Tt	Tôle moyenne (thomas ou martin)	676,4	676,4	676,4	
6	At	Tôle fine laminée à froid	957,4	957,4	957,4	
7	Ac	Tôle fine laminée à chaud	1 105,6	1 105,6	1 105,6	
8	Aa	Tôle forte en acier à 33	1 186,4	1 186,4	1 186,4	
9	Al	Tôle en acier inoxydable	704,2	704,2	704,2	
10	Fac	Feuillard d'acier à câbles	509,8	509,8	509,8	
11	Aco	Tôle à cristaux orientés	514,8	514,8	514,8	
12	Tr	Tube serrurier	1 565,5	1 565,5	1 565,5	
13	Ta	Tube acier	945,2	945,2	945,2	
14	Tf	Tuyau de fonte	3 624,0	3 624,0	3 624,0	
15	Pg	Pièces spéciales en fonte avec joint gibault	1 867,0	1 867,0	1 867,0	
16	Bd	Boulons décollés	390,0	390,0	390,0	
17	Bm	Boulons matricés	299,1	299,1	299,1	
<b>Métaux non ferreux (Simple)</b>						
1	Cf	Fil de cuivre nu	1 591,0	1 591,0	1 591,0	
2	Cu	Fil de cuivre rigide isolé	1 088,4	1 088,4	1 088,4	
3	Bz	Bronze en lingots 88/12	903,4	903,4	903,4	

## Logiciel Calcul Révision des Prix des Marchés Publics

Gestion Révision des Prix - [Barème d'indexation par mois]

Accueil Barèmes Fichiers Paramètres Outils Aide Fenêtre

Barèmes Barèmes par Mois Barèmes par année Importer et mise à jour Barèmes

Periode 04/2018 Outils version originale PDF ( Type Barème d'indexation ) Simples Globaux Tous

Ordre Symbolique Désignation

		FEVRIER-2018	MARS-2018	AVRIL-2018	Variation
<b>Bois</b> ( Global )					
1 Sb	Sapin blanc	1 374,3	1 374,3	1 457,6	
<b>Etanchéité - Bitumes -émulsifiant</b> ( Global )					
4 Bs	Bitume pur routier	3 181,5	3 207,8	3 236,5	
5 Cb	Bitume fluide routier	3 712,1	3 910,5	3 525,0	
8 Ems	Emulsion	122,0	128,5	115,8	
<b>Travaux routiers</b> ( Global )					
2 TR2	Assainissement et soutènement	209,6	209,4	210,0	
3 TR3	Travaux de construction de plate forme	206,9	206,9	207,0	
4 TR3bis	Travaux de construction de route avec enduit superficiel y compris fourniture de liant	212,7	213,3	212,7	
8 TR4bis	Travaux de renforcement ou de construction de chaussée avec enduit superficiel y compris fourniture de liant	221,8	224,4	219,3	
8 TR5bis	Travaux de construction de renforcement de chaussée avec matériaux traités au liant hydrocarboné y compris fourniture de liant	223,7	224,9	224,8	
10 TR6bis	Travaux de couche de roulement en enduit superficiel y compris fourniture de liant	247,5	253,5	241,9	
<b>Ouvrages d'art</b> ( Global )					
2 OA2	Travaux de construction du tablier en béton armé y compris équipements	198,1	198,0	198,4	
3 OA3	Travaux de construction du tablier en béton précontraint y compris équipements	175,7	175,7	176,0	
4 OA4	Travaux de construction d'un ouvrage d'art en béton armé (avec fondations profonds au superficielles)	212,0	211,7	212,4	
5 OA5	Travaux de construction d'un ouvrage d'art en béton précontraint (avec fondations profonds ou superficielles)	176,8	176,8	176,8	
<b>Batiment</b> ( Global )					
1 BAT1	Gros-oeuvre-revêtement-etanchéité	206,9	206,8	207,3	
2 BAT2	Menuiserie	174,0	174,0	174,3	
6 BAT6	Index global bâtiment tout corps d'état	207,7	207,6	207,9	

Gestion Révision des Prix - [Barème d'indexation par mois]

Accueil Barèmes Fichiers Paramètres Outils Aide Fenêtre

Barèmes Barèmes par Mois Barèmes par année Importer et mise à jour Barèmes

Periode 02/2018 Outils version originale PDF

Ordre Symbolique Désignation

		FEVRIER-2018	MARS-2018	AVRIL-2018	Variation
<b>Métaux ferreux</b>					
2 At	Acier torsadé (pour béton armé)	1 107,6			
<b>Etanchéité - Bitumes -émulsifiant</b>					
4 Bs	Bitume pur routier	3 181,5			
5 Cb	Bitume fluide routier	3 712,1			
8 Ems	Emulsion	122,0			
<b>Travaux routiers</b>					
4 TR3bis	Travaux de construction de route avec enduit superficiel y compris fourniture de liant	212,7			
6 TR4bis	Travaux de renforcement ou de construction de chaussée avec enduit superficiel y compris fourniture de liant	221,8			
8 TR5bis	Travaux de construction de renforcement de chaussée avec matériaux traités au liant hydrocarboné y compris fourniture de liant	223,7			
10 TR6bis	Travaux de couche de roulement en enduit superficiel y compris fourniture de liant	247,5			
<b>Ouvrages d'art</b>					
2 OA2	Travaux de construction du tablier en béton armé y compris équipements	198,1			
3 OA3	Travaux de construction du tablier en béton précontraint y compris équipements	175,7			
<b>Batiment</b>					
1 BAT1	Gros-oeuvre-revêtement-etanchéité	206,9			
6 BAT6	Index global bâtiment tout corps d'état	207,7			
<b>Liants et produits en terre cuite</b>					
5 Gc	Grès cérame	111,0			

Bareme-2018-02.pdf - Adobe Acrobat Reader DC

Accueil Outils Se connecter

ROYAUME DU MAROC  
MINISTRE DE L'EQUIPEMENT  
DU TRANSPORT DE LA LOGISTIQUE ET DE L'EAU  
N° D4TRP/32887

**BAREME D'INDEXATION VALABLE  
POUR LES MOIS FEVRIER, MARS ET AVRIL 2018**  
(En application de l'Arrêté du Chef du Gouvernement n° 3-502-15 du 27 novembre 2015 fixant les règles et les conditions de révision des prix des marchés publics)

INDEX APPLICABLES AUX MARCHES DE L'ETAT	SYMBOLISME	INDEX H T BASE AVRIL 1972		
		fevr-18	mars-18	avr-18
<b>LISTE N°1 - INDEX SIMPLES</b>				
<b>a) - Métaux ferreux :</b>				
Acier rond lisse ( pour béton armé )	A	1006,4	1006,4	1006,4
Acier torsadé ( pour béton armé )	At	1107,6	1098,9	1098,9
Fer pour charpente	Fe	903,8	903,8	903,8
Poutrelle IPN pour charpente	Alp	769,6	769,6	769,6
Tôle moyenne ( Thomas ou Martin )	Tl	676,4	676,4	676,4
Tôle fine laminée à froid	Alf	957,4	957,4	957,4
Tôle fine laminée à chaud	Ac	1105,6	1105,6	1105,6
Tôle forte en acier A 33	Aa	1186,4	1186,4	1186,4
Tôle en acier inoxydable	Al	704,2	704,2	704,2
Feuillard d'acier à câbles	Fac	509,8	509,8	509,8
Tôle à cristaux orientés	Acro	514,8	514,8	514,8
Tube serré	Tr	1565,5	1565,5	1565,5
Tube acier	Ta	945,2	945,2	945,2
Tuyau de fonte	Tf	3624,0	3624,0	3624,0
Pièces spéciales en fonte avec Joint Gibault	Pg	1867,0	1867,0	1867,0
Boulons décollés	Bd	390,0	390,0	390,0
Boulons matrices	Bm	299,1	299,1	299,1
<b>b) Métaux non ferreux</b>				

Le fichier source Pdf relative au mois sélectionné

## Logiciel Calcul Révision des Prix des Marchés Publics

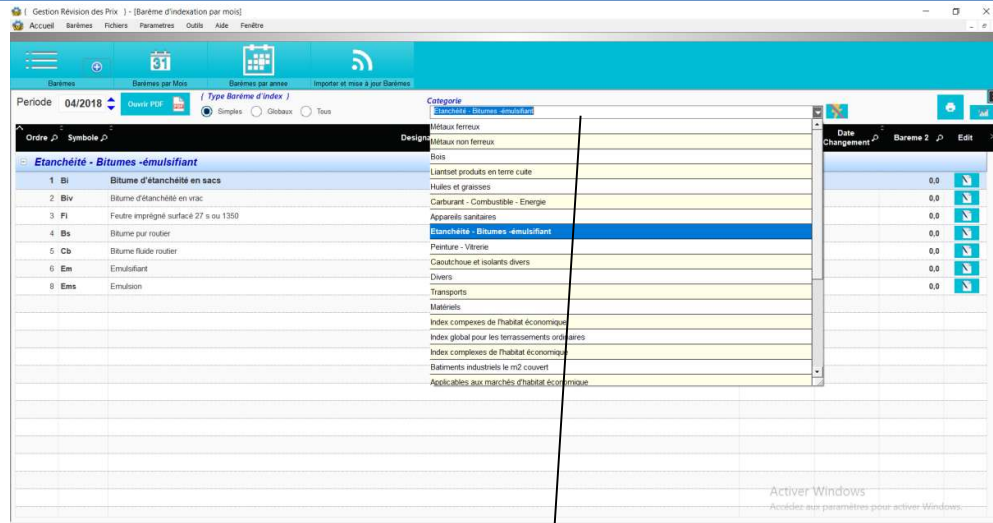

Année 2017

Ordre	Symbole	Désignation	Janvier	Février	Mars	Avril	Mai	Juin	Juillet	Aout	Septembre	Octobre	Novembre	Decembre
7	TR5	Travaux de construction de renforcement de chaussée avec matériaux traités au liant hydrocarboné fourniture de liant nor	170.9	170.9	170.9	170.9	170.9	170.9	170.9	170.9	170.9	170.9	170.9	170.9
8	TR5bis	Travaux de construction de renforcement de chaussée avec matériaux traités au liant hydrocarboné y compris fourniture de	211.2	214.9	215.9	214.9	215.0	212.8	213.3	213.9	213.9	216.5	220.1	221.6
9	TR6	Travaux de couche de roulement en enduit superficiel fourniture de liant non comprise	185.5	185.5	185.5	185.5	185.5	185.5	185.5	185.5	185.5	185.5	185.5	185.5
10	TR6bis	Travaux de couche de roulement en enduit superficiel y compris fourniture de liant	233.3	236.2	237.6	234.8	234.7	238.4	238.3	236.8	238.8	240.4	239.6	242.7
<b>Ouvrages d'art</b>														
1	OA1	Travaux de réalisation de fondations profondes	170.4	170.3	170.5	171.4	171.4	171.2	171.2	171.3	171.7	172.9	173.0	172.8
2	OA2	Travaux de construction du tablier en béton armé y compris équipements, ...	191.4	191.7	192.3	194.0	193.9	193.0	193.2	193.0	194.4	197.1	197.9	197.5
3	OA3	Travaux de construction du tablier en béton précontraint y compris équipements	171.4	171.8	172.1	172.9	172.9	172.3	172.4	172.1	173.0	174.6	175.2	175.1
4	OA4	Travaux de construction d'un ouvrage d'art en béton armé (avec fondations profondes au superficielles)	203.3	203.3	204.1	206.8	206.6	205.7	205.0	205.9	207.6	211.6	212.2	211.4
5	OA5	Travaux de construction d'un ouvrage d'art en béton précontraint (avec fondations profondes ou superficielles)	171.5	171.6	172.0	173.6	173.5	172.9	173.0	173.0	174.0	176.3	176.7	176.3
<b>Batiment</b>														
1	BAT1	Gros oeuvre revêtement étanchéité	202.9	202.7	203.1	204.4	204.3	204.0	204.1	204.2	204.8	206.6	206.7	206.3
2	BAT2	Menuiserie	169.0	169.0	169.0	174.0	174.0	174.0	174.0	174.0	174.0	174.0	174.0	174.0
3	BAT3	Electricité	271.2	271.2	271.2	271.2	271.2	271.2	271.2	271.2	271.2	271.2	271.2	271.2
4	BAT4	Plomberie sanitaire	168.6	168.6	168.6	168.6	168.6	168.6	168.6	168.6	168.6	168.6	168.6	168.6
5	BAT5	Peinture vitreie	177.9	177.9	177.9	177.9	177.9	177.9	177.9	177.9	177.9	177.9	177.9	177.9
6	BAT6	Index global bâtiment tout corps d'état	202.6	202.4	202.8	204.9	204.8	204.4	204.5	204.6	205.4	207.6	207.8	207.2
<b>Reconnaitssances géologiques et géotechniques et forages d'eau</b>														
1	SF1	Reconnaitssances géologiques et forages d'eau	177.9	177.9	177.9	177.9	177.9	177.9	177.9	177.9	177.9	177.9	177.9	177.9
2	SF2	Sondages de reconnaitssances hydrogéologiques	170.6	170.6	170.6	170.6	170.6	170.6	170.6	170.6	170.6	170.6	170.6	170.6
3	SF3	Forages d'essai et d'exploitation	160.0	160.0	160.0	160.0	160.0	160.0	160.0	160.0	160.0	160.0	160.0	160.0
4	SF4	Forage profonds	176.9	176.9	176.9	176.9	176.9	176.9	176.9	176.9	176.9	176.9	176.9	176.9
5	SF5	Forage de puits	174.9	174.9	174.9	174.9	174.9	174.9	174.9	174.9	174.9	174.9	174.9	174.9

## Logiciel Calcul Révision des Prix des Marchés Publics

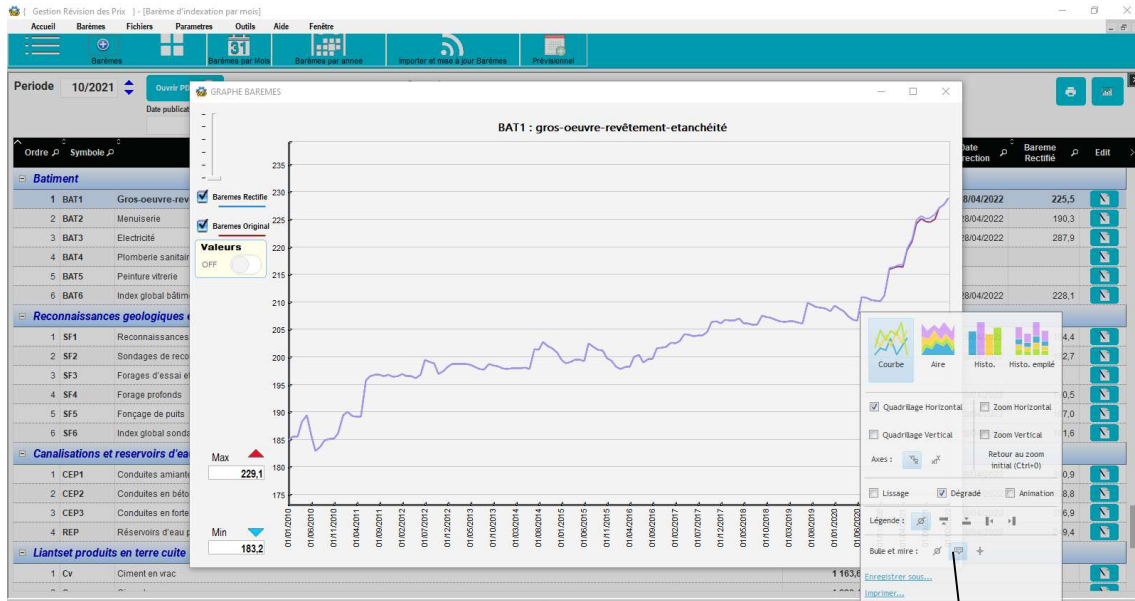

DEFINITIF

Periode: 10/2021 Valeur Bareme: 225,5

Appliquer

Mois	2010	2011	2012	2013	2014	2015	2016	2017	2018	2019	2020	2021	2022	2023
Janvier	185,1	189,6	196,8	198,9	198,1	199,8	198,4	202,9	207,8	206,7	209,6	216,4	228,8	0,0
Février	185,7	190,3	197,2	199,0	198,2	199,1	198,0	202,7	206,9	206,6	209,0	216,6	229,1	0,0
Mars	185,8	189,5	196,7	199,0	198,2	199,4	198,4	203,1	206,8	206,7	208,6	217,0	0,0	0,0
Avril	188,5	189,4	196,8	199,0	198,2	199,7	198,5	204,4	207,2	206,7	207,6	216,9	0,0	0,0
Mai	188,6	189,4	196,4	198,6	198,3	199,7	200,3	204,3	206,4	206,5	207,0	220,0	0,0	0,0
Juin	186,2	196,0	197,0	198,5	198,1	199,5	200,7	204,0	206,3	206,4	206,9	221,6	0,0	0,0
Juillet	183,2	196,8	199,7	198,1	201,7	202,7	199,2	204,1	206,1	210,1	211,1	225,1	0,0	0,0
Aout	184,0	197,0	199,4	197,9	201,5	202,1	199,9	204,2	206,1	209,7	211,0	225,9	0,0	0,0
Septembre	185,1	197,0	199,1	199,0	203,0	201,5	199,9	204,8	207,8	209,3	210,6	225,4	0,0	0,0
Octobre	185,4	196,8	197,2	198,7	202,2	201,4	201,8	206,6	207,5	209,2	210,5	225,5	0,0	0,0
Novembre	185,4	197,0	197,7	198,6	201,8	200,0	202,0	206,7	207,4	209,0	210,3	226,1	0,0	0,0
Décembre	186,4	196,6	198,5	198,2	201,0	199,6	202,1	206,3	207,0	208,6	211,4	227,3	0,0	0,0

## Importation et la mise à jour de la base des barèmes d'indexation

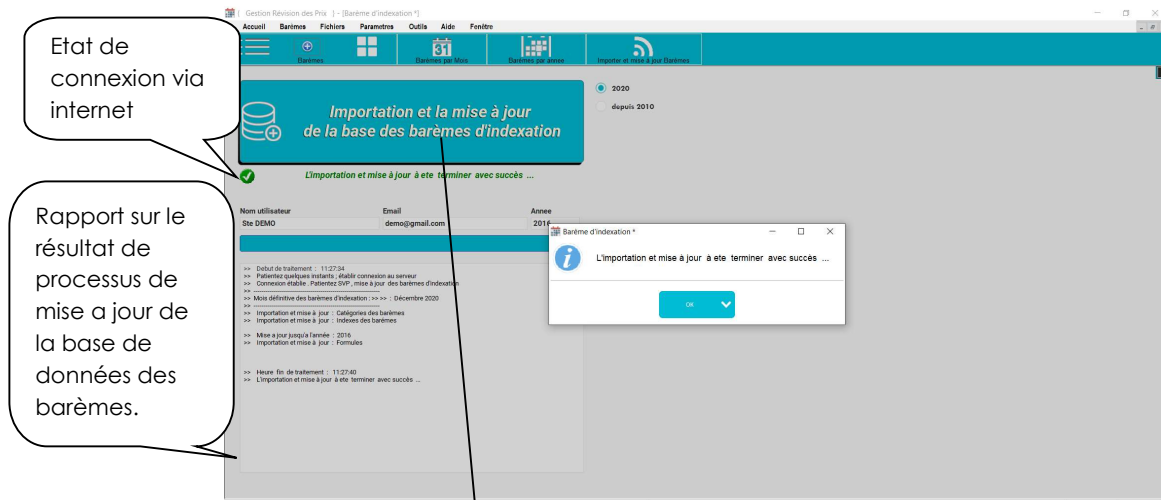

La fenêtre mise à jour via connexion internet ou fichier des barèmes.

En cliquant sur ce bouton vous permet de lancer le processus d'importation et la mise à jour la base de données des indices .

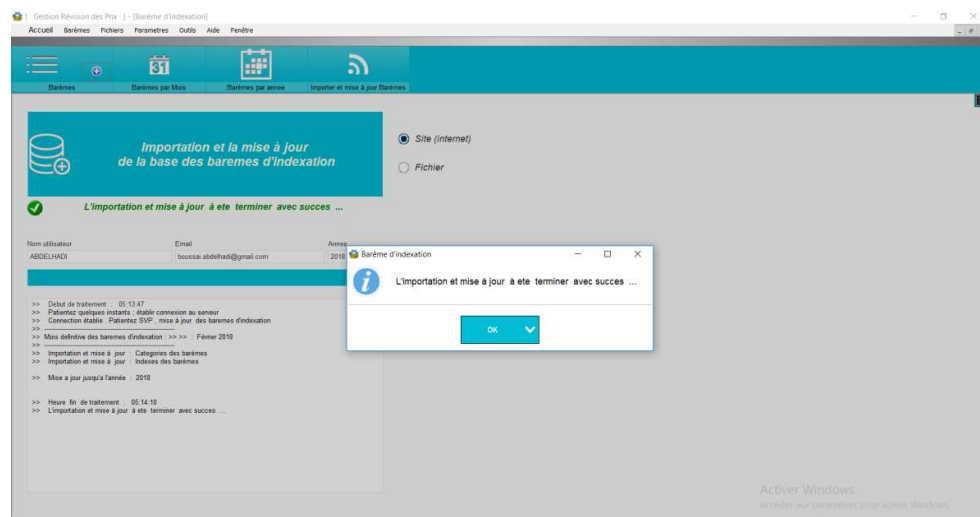

## Fichiers :

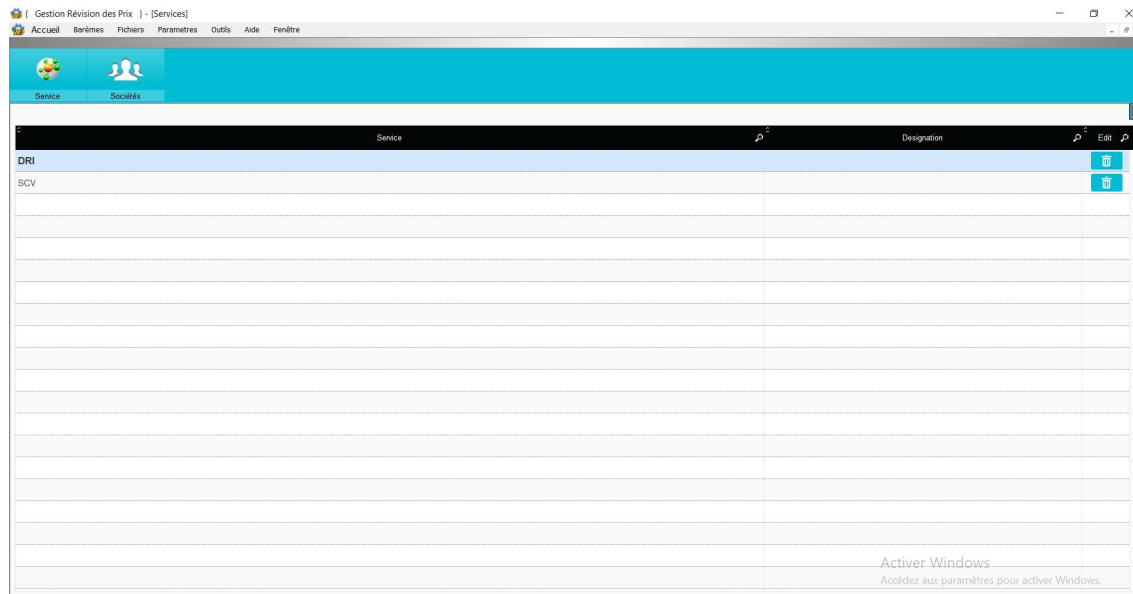

Activer Windows  
Accédez aux paramètres pour activer Windows.

## Fichier des Services

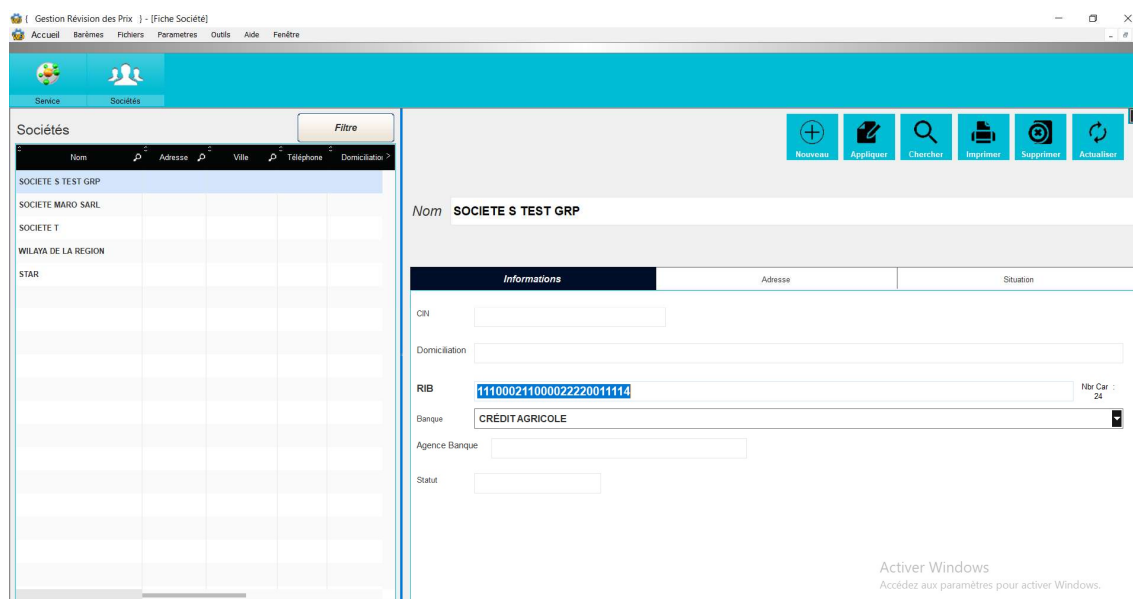

Activer Windows  
Accédez aux paramètres pour activer Windows.

## Logiciel Calcul Révision des Prix des Marchés Publics

AccueilBarèmesFichiersParamètresOutilsAideFenêtre

ServiceSociétés

Sociétés

Filter

NomAdresseVilleTéléphoneDomiciliation

SOCIETE S TEST GRP

SOCIETE MARO SARL

SOCIETE T

WILAYA DE LA REGION

STAR

NouveauAjouterChercherImprimerSupprimerActualiser

NomSOCIETE S TEST GRP

InformationsAdresseSituation

N°MarcheDesignationDate baseMontant HTMontant TTCFormule revision des prixExercice

10/2013OBJET MARCHÉ 1016/04/20130,00000,00000.15\*0.4\*(S"-ChFm)j(S"-ChFm)+0.15\*At/At+0.3\*G/G\*2013\$

Activer Windows  
Accédez aux paramètres pour activer Windows.

## Paramétrage

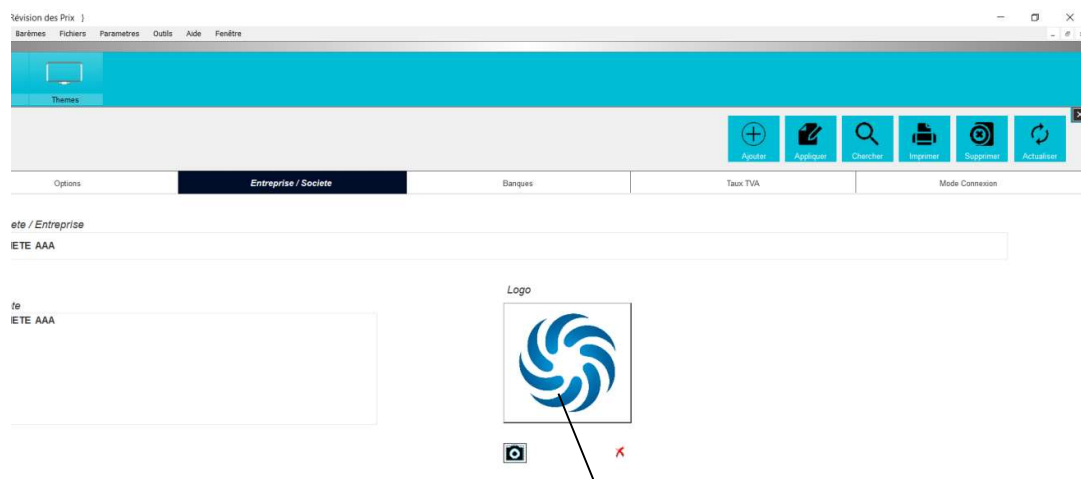

## Liste des banques

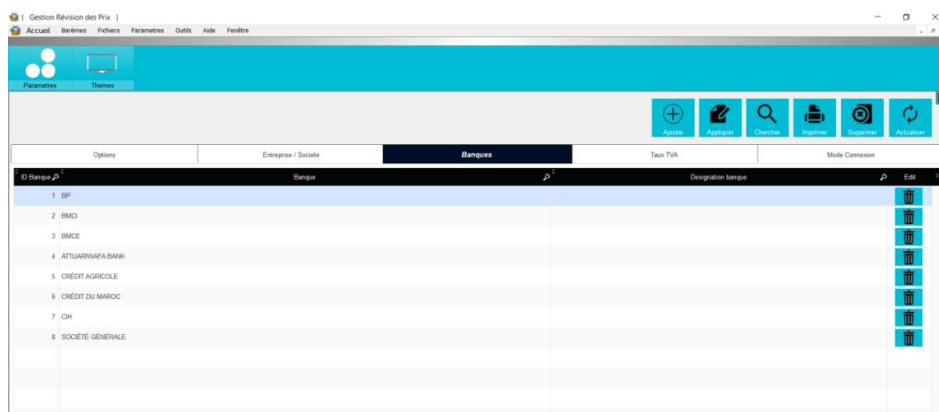

## Taux TVA

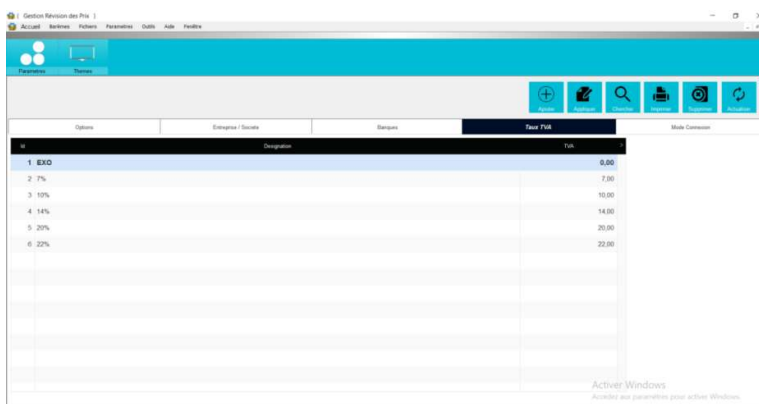

## Thèmes

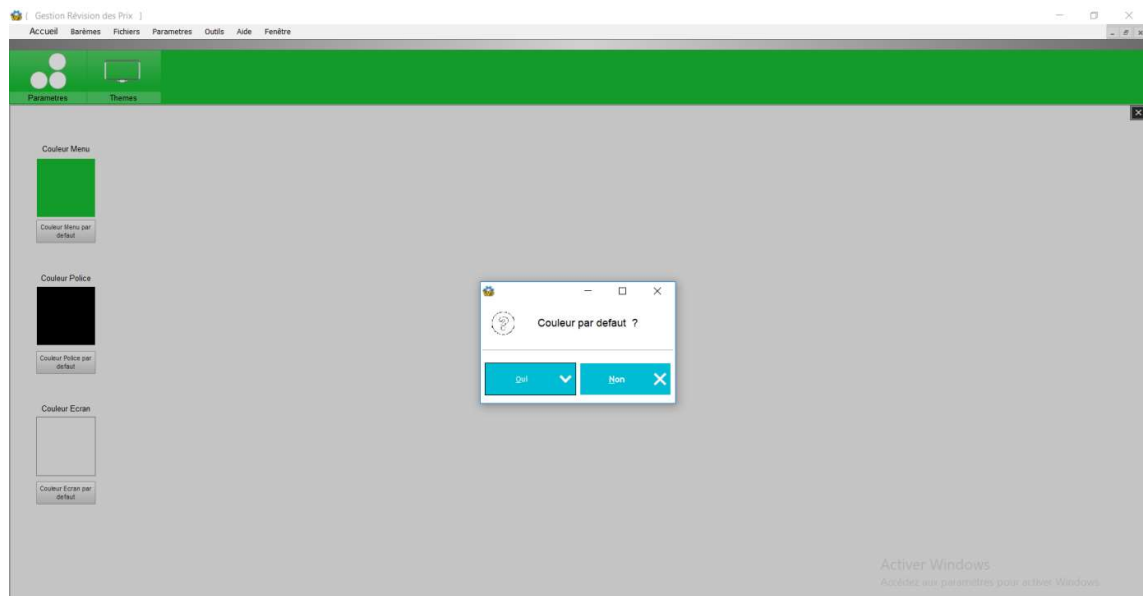
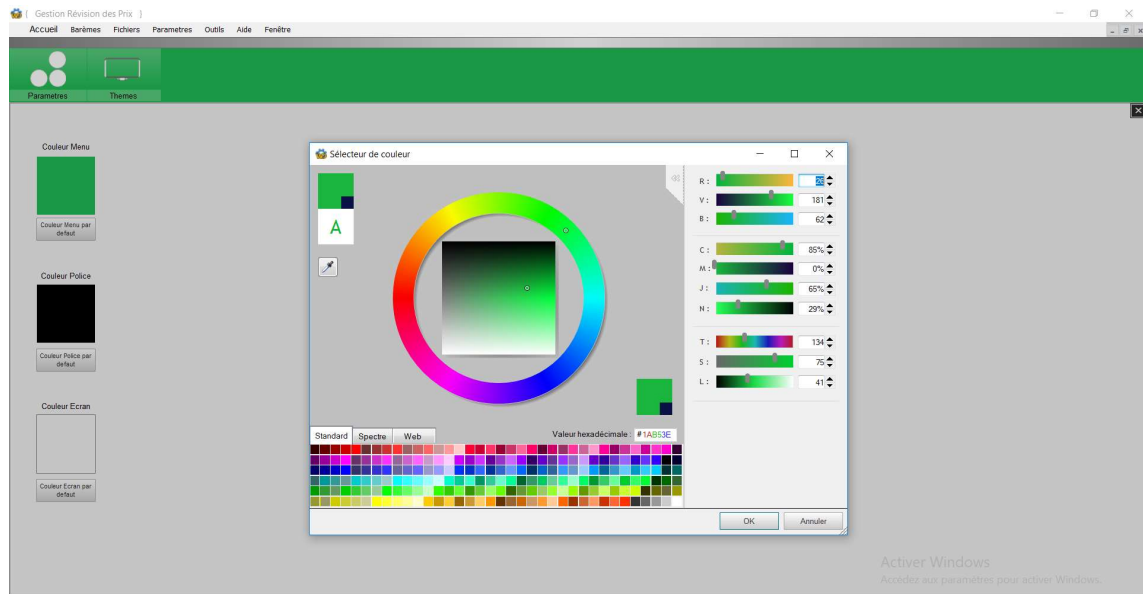

## Procédure de Sauvegarde

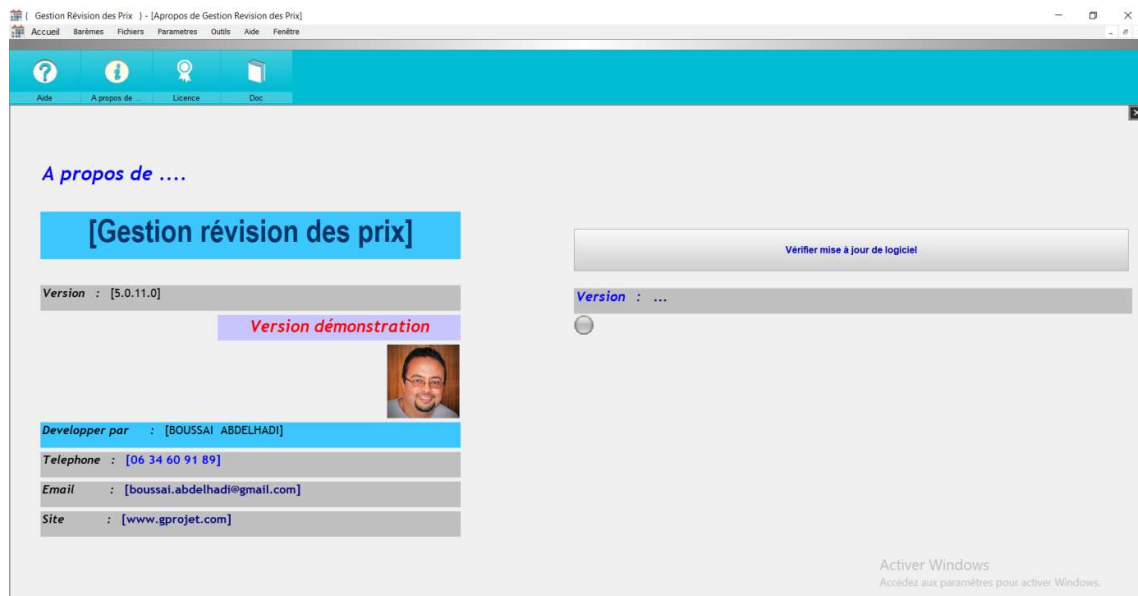
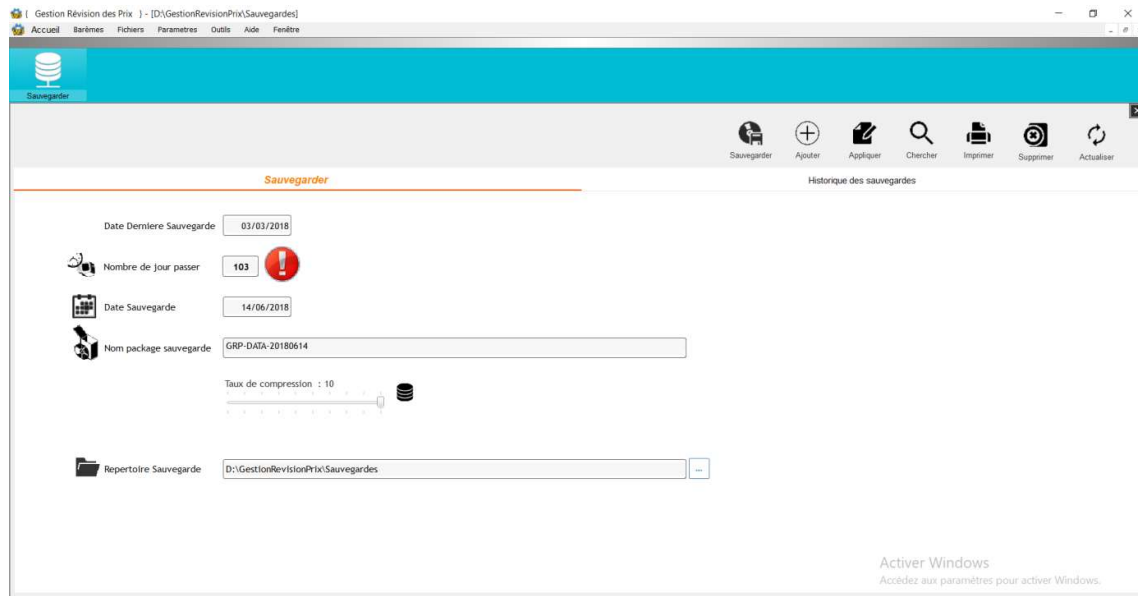

## Enregistre et l'activation de logiciel

**Licence**

[Gestion révision des prix]

Version : [5.0.11.0] Version démonstration

Société : []

Telephone : [06 34 60 91 89]

Email : [boussai.abdelhadi@gmail.com]

Code Utilisateur :

Utilisateur :

Email :

Tél :

Code serie :

Code activation :

**Enregistre la licence** ▼

Activer Windows  
Accédez aux paramètres pour activer Windows.

Vous pouvez recevoir et saisir votre code d'activation correspondant au Code serie.

L'utilisateur doit avoir un **identifiant**, **email**, **Code serie**.

L'activation de la licence par le **code d'activation**.

Saisissez le code reçu dans le logiciel pour finaliser l'activation

## Documentation

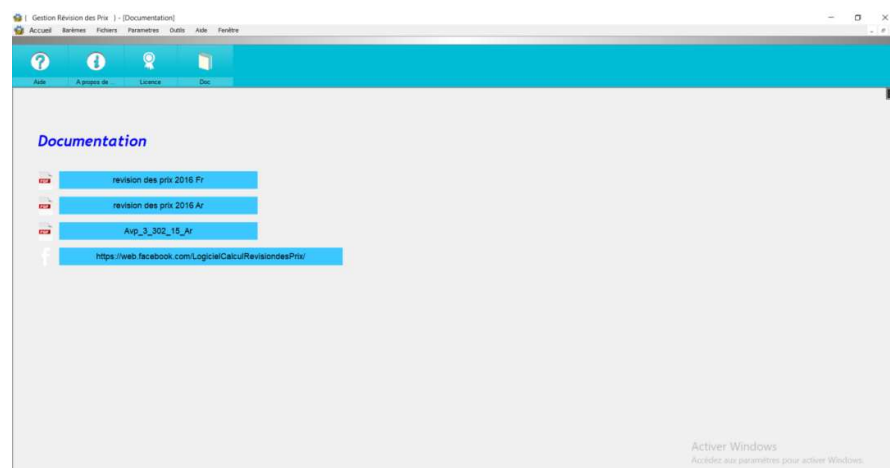

Page **facebook** concernant Logiciel Calcul Révision des Prix

<https://web.facebook.com/LogicielCalculRevisiondesPrix/>

## Logiciel Calcul Révision des Prix des Marchés Publics

**BOUSSAI Abdelhadi**

*Tel : 0634609189*

*0606050557*

*Email : [boussai.abdelhadi@gmail.com](mailto:boussai.abdelhadi@gmail.com)*

*Télécharger version démonstration :*

**[www.qprojet.com](http://www.qprojet.com)**